



온라인쇼핑동향



통계청

보도자료

다시 대한민국!
새로운 국민의 나라

보도시점 2024. 5. 1.(수) 12:00 배포 2024. 5. 1.(수) 08:30

2024년 3월 온라인쇼핑동향

(2024년 1/4분기 온라인 해외 직접 판매 및 구매 통계 포함)

| | | | | |
|-------|----------------------|-----|-----|--------------------|
| 담당 부서 | 경제동향통계심의관 서비스업동향과 | 책임자 | 과 장 | 정은정 (042-481-2585) |
| | | 담당자 | 사무관 | 김경나 (042-481-2195) |



더 아픈 환자에게 양보해 주셔서 감사합니다
가벼운 증상은 동네 병·의원으로



일 러 두 기

□ 온라인쇼핑 거래액은 'PC기반 인터넷쇼핑 거래액'과 '모바일 기반 인터넷쇼핑 거래액'을 포괄합니다.

□ 2020년 기준으로 개편(표본변경 및 상품군 세분화 등)한 내용을 반영하여 기 제공된 2020년 1월 ~ 2022년 12월 자료를 변경 하였습니다.

※ 자세한 내용은 통계청 홈페이지에 2023년 3월 3일 게시된 「2020년 기준 온라인쇼핑동향통계 개편 결과 보도자료」를 참조하시기 바랍니다.

□ 이 통계는 온라인쇼핑 거래액을 경상금액으로 작성하였습니다.

□ 통계표에 수록된 자료(합계, 구성비, 증감률 등)는 반올림되었으므로 통계표상의 숫자를 이용한 계산 결과와 일치하지 않을 수 있습니다.

□ 본문에 수록된 자료는 통계청 홈페이지(<http://kostat.go.kr>) 및 국가통계포털(<http://kosis.kr>)을 통해 이용하실 수 있습니다.

○ 본문 및 국가통계포털에 수록된 온라인 해외 직접 판매 및 구매 통계의 과거자료는 연간보정으로 변경되었습니다.

○ 국가통계포털 「주제별통계」의 “도소매·서비스” 부문(온라인쇼핑동향)

○ 수록된 최근 2개월 자료는 잠정치(p)로 수정될 수 있습니다.

목 차

| | |
|--|----|
| □ 인포그래픽 | 1 |
| □ 2024년 3월 온라인쇼핑 동향(요약) | 3 |
| □ 2024년 3월 온라인쇼핑 동향 | 4 |
| 1. 개 요 | 4 |
| 2. 상품군별 거래액 | 5 |
| 3. 취급상품범위 및 운영형태별 거래액 | 10 |
| □ 2024년 1/4분기 온라인쇼핑 동향 | 11 |
| 1. 상품군별 온라인쇼핑 거래액 | 11 |
| 2. 상품군별 모바일쇼핑 거래액 | 12 |
| □ 2024년 1/4분기 온라인 해외 직접 판매 및 구매 동향 | 15 |
| 1. 개 요 | 15 |
| 2. 온라인 해외 직접 판매 | 16 |
| 3. 온라인 해외 직접 구매 | 18 |
| □ 통계표 | 20 |
| 1. 상품군별 온라인쇼핑 거래액 | 21 |
| 2. 상품군별 모바일쇼핑 거래액 | 27 |
| 3. 취급상품범위별 및 운영형태별 온라인쇼핑 거래액 | 33 |
| 4. 취급상품범위별/상품군별 온라인쇼핑 거래액 | 35 |
| 5. 운영형태별/상품군별 온라인쇼핑 거래액 | 41 |
| 6. 상품군별 온라인 및 면세점 해외 직접 판매액 | 47 |
| 7. 지역별 온라인 및 면세점 해외 직접 판매액 | 51 |
| 8. 상품군별 온라인 해외 직접 구매액 | 55 |
| 9. 지역별 온라인 해외 직접 구매액 | 57 |

◇ 부 록

| | |
|----------------------|----|
| ◎ 온라인쇼핑동향조사 개요 | 59 |
|----------------------|----|

2024년 3월

온라인쇼핑 동향



온라인쇼핑

온라인쇼핑 거래액

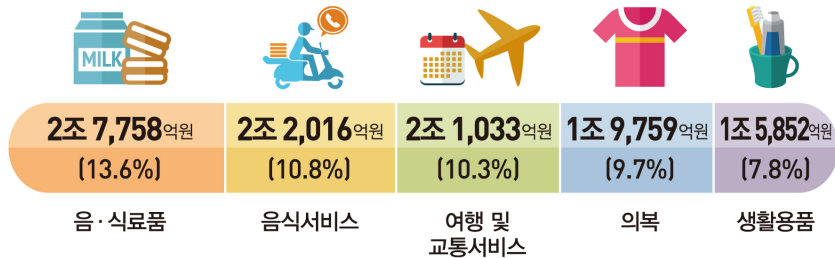

전년동월대비 증감

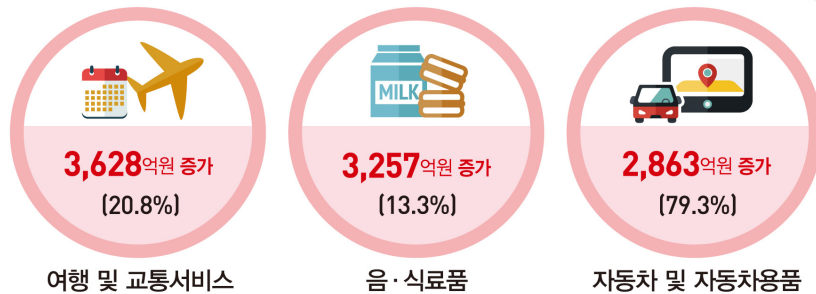
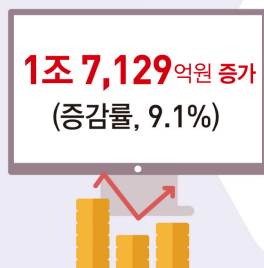

모바일쇼핑

모바일쇼핑 거래액

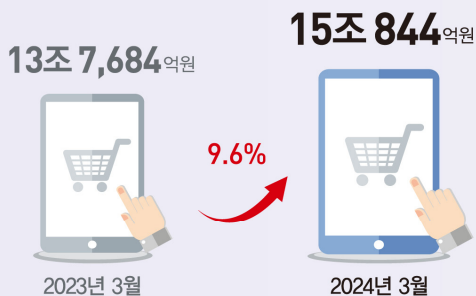

모바일 거래액 비중

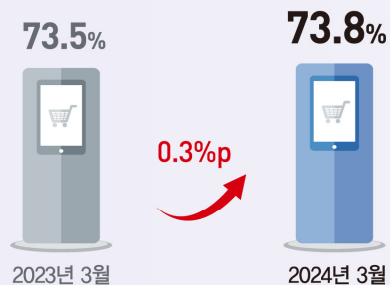

2024년 1/4분기 전년동분기대비

해외 직접 판매 및 구매



해외 직접 판매

3,991 억원
(1,078억원 증가, 37.0%)

해외 지역별

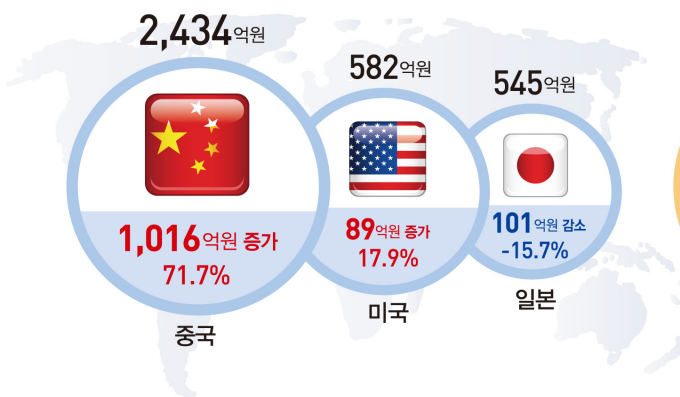

상품군별

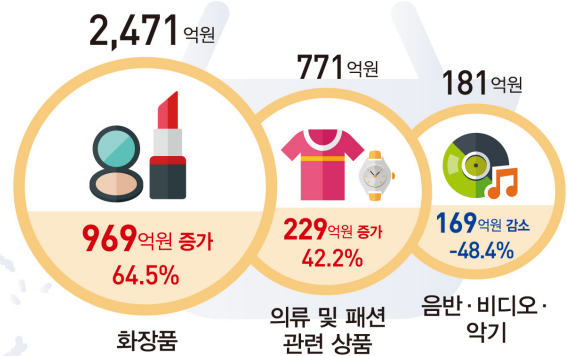

해외 직접 구매

1조 6,476 억원
(1,412억원 증가, 9.4%)

해외 지역별

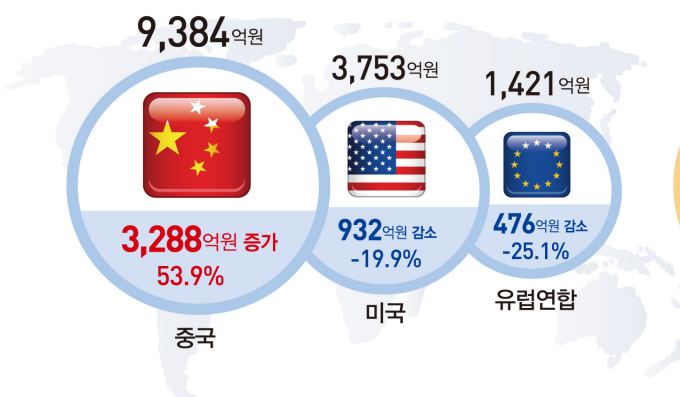

상품군별

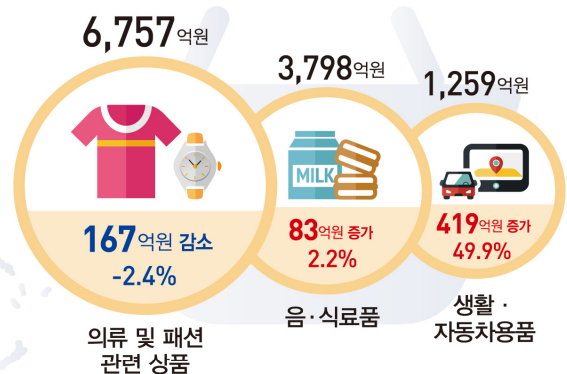

2024년 3월 온라인쇼핑 동향 [요약]

- 1/4분기 해외 직접 판매 및 구매 동향 포함 -

◆ 3월 온라인쇼핑 동향

- (온라인쇼핑) 20조 4,523억원으로 전년동월대비 9.1%(1조 7,129억원) 증가
 - 상품군별로는 여행 및 교통서비스(20.8%), 음·식료품(13.3%), 자동차 및 자동차용품(79.3%) 등의 영향으로 증가
- 그 중 모바일쇼핑 거래액은 15조 844억원으로 전년동월대비 9.6% (1조 3,160억원) 증가
 - 모바일 거래액 비중*은 73.8%로 전년동월대비 0.3%p 증가
 - * 음식서비스(98.5%), 애완용품(83.2%), 아동·유아용품(82.6%) 순

◆ 1/4분기 온라인 해외 직접 판매 및 구매 동향

- (해외 직접 판매) 3,991억원으로 전년동분기대비 37.0% 증가
 - 국가별로는 중국(71.7%), 미국(17.9%) 등에서 증가
 - 상품군별로는 화장품(64.5%), 의류 및 패션 관련 상품(42.2%) 등에서 증가
- (해외 직접 구매) 1조 6,476억원으로 전년동분기대비 9.4% 증가
 - 국가별로는 중국(53.9%), 기타 아시아(87.0%) 등에서 증가
 - 상품군별로는 생활·자동차용품(49.9%), 컴퓨터 및 주변기기(72.7%) 등에서 증가

참고

<소매판매액 중 온라인쇼핑 거래액 비중>

(경상금액, 억원, %)

| | 2023년 | | | 2024년 | | |
|---------------------------------|-----------|-----------|---------|--------------------|-----------------|-----------------|
| | 연간 | 1/4분기 | 3월 | 1/4분기 ^p | 2월 ^p | 3월 ^p |
| ○ 소매 판매액(A) | 6,397,192 | 1,553,057 | 543,384 | 1,569,598 | 503,368 | 546,699 |
| ○ 온라인쇼핑 거래액 | 2,288,607 | 539,233 | 187,394 | 596,768 | 189,895 | 204,523 |
| - 온라인쇼핑 상품 거래액(B) ¹⁾ | 1,627,028 | 388,618 | 137,396 | 424,738 | 133,352 | 148,373 |
| ○ 비 중(B/A) | 25.4 | 25.0 | 25.3 | 27.1 | 26.5 | 27.1 |

1) 「여행 및 교통서비스, 문화 및 레저서비스, 이쿠폰서비스, 음식서비스, 기타서비스 거래액」 제외

2024년 3월 온라인쇼핑 동향

1. 개 요

- 2024년 3월 온라인쇼핑 거래액은 20조 4,523억원으로 전년동월대비 9.1% 증가했으며, 온라인쇼핑 중 모바일쇼핑 거래액은 15조 844억원으로 9.6% 증가
- 전월대비 온라인쇼핑 거래액은 7.7%, 모바일쇼핑 거래액은 5.9% 각각 증가
- 온라인쇼핑 거래액 중 모바일쇼핑 거래액 비중은 73.8%로 전년동월(73.5%)에 비해 0.3%p 증가

< 온라인쇼핑 거래액 동향 >

(억원, %, %p)

| | 2023년 | | 2024년 | | 전월대비 | | 전년동월대비 | |
|------------|-----------|---------|-----------------|-----------------|--------|--------|--------|--------|
| | 연간 | 3월 | 2월 ^p | 3월 ^p | 증감액 | 증감률(차) | 증감액 | 증감률(차) |
| ○ 총 거래액(A) | 2,288,607 | 187,394 | 189,895 | 204,523 | 14,628 | 7.7 | 17,129 | 9.1 |
| 모바일 거래액(B) | 1,690,320 | 137,684 | 142,391 | 150,844 | 8,453 | 5.9 | 13,160 | 9.6 |
| 비 중(B/A) | 73.9 | 73.5 | 75.0 | 73.8 | - | -1.2 | - | 0.3 |

< 온라인쇼핑 거래액 동향 >

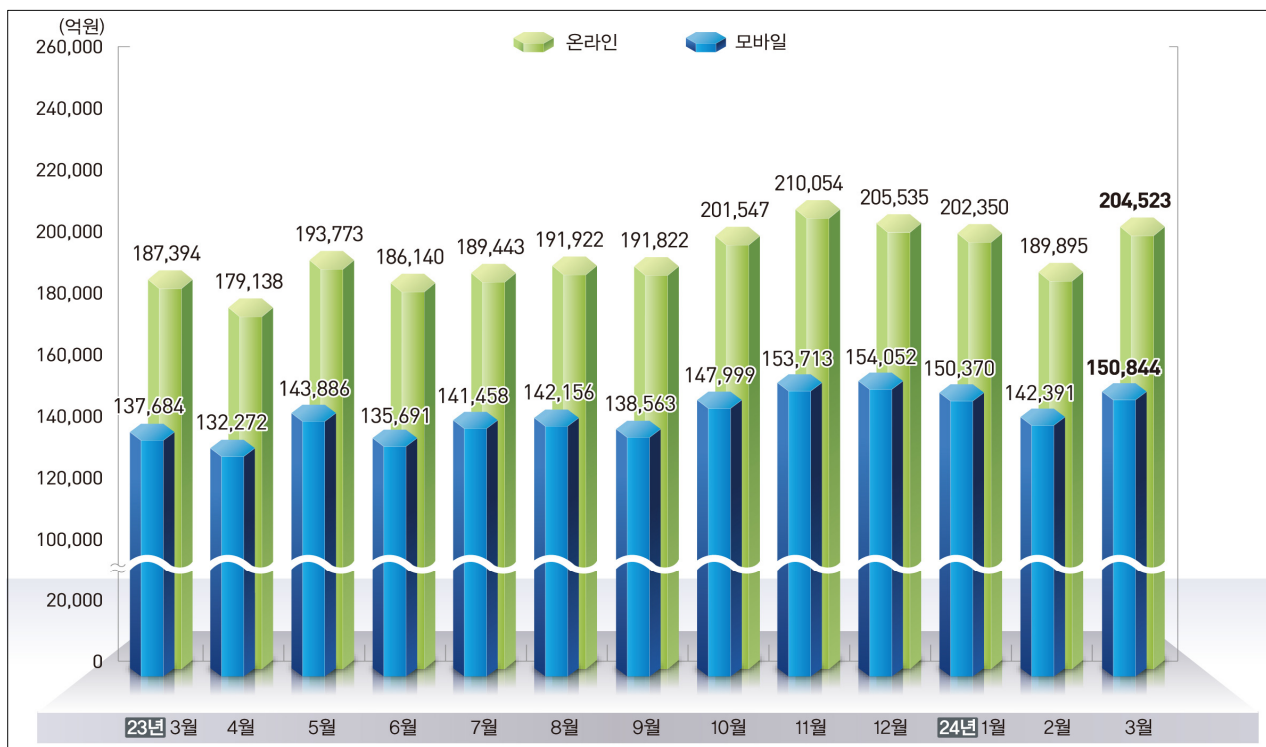

2. 상품군별 거래액

□ 상품군별 온라인쇼핑 거래액

- 상품군별 온라인쇼핑 거래액은 전년동월대비 신발(-12.6%) 등에서 감소했으나, 여행 및 교통서비스(20.8%), 음·식료품(13.3%), 자동차 및 자동차용품(79.3%) 등에서 증가
- 전월대비로는 이쿠폰서비스(-10.8%) 등에서 감소했으나, 의복(27.4%), 자동차 및 자동차용품(129.5%) 등에서 증가
- 상품군별 거래액 구성비는 음·식료품(13.6%), 음식서비스(10.8%), 여행 및 교통서비스(10.3%) 순으로 높음

< 상품군별 온라인쇼핑 거래액(전년동월비) 증감 >

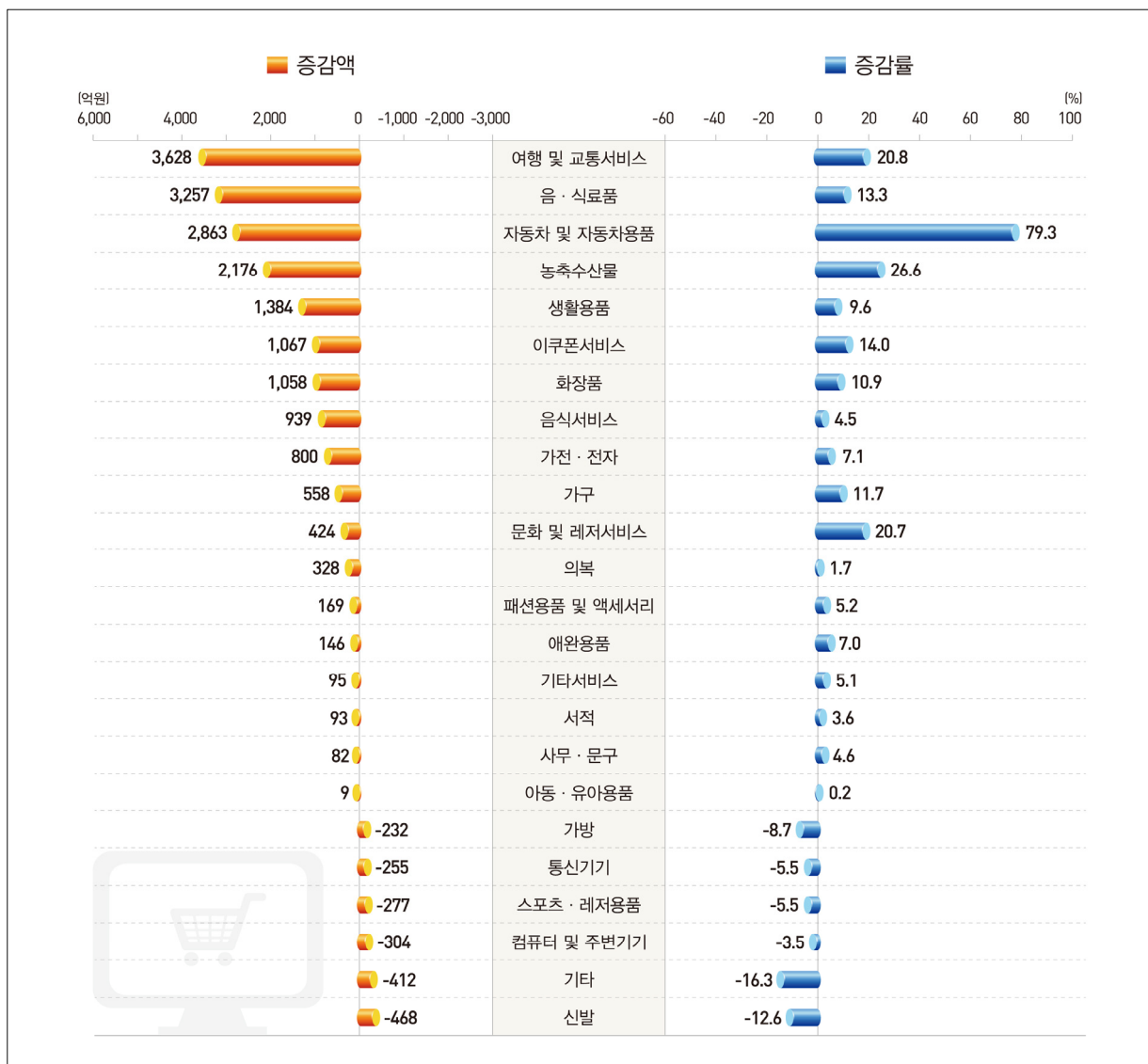

< 상품군별 온라인쇼핑 거래액 >

(억원, %)

| | 2023년 | | 2024년 | | 전월대비 | | 전년동월대비 | | 구성비 |
|---------------|-----------|---------|-----------------|-----------------|--------|-------|--------|-------|-------|
| | 연간 | 3월 | 2월 ^o | 3월 ^o | 증감액 | 증감률 | 증감액 | 증감률 | |
| ○ 합 계 | 2,288,607 | 187,394 | 189,895 | 204,523 | 14,628 | 7.7 | 17,129 | 9.1 | 100.0 |
| - 가 전 | 299,879 | 24,503 | 25,538 | 24,744 | -794 | -3.1 | 241 | 1.0 | 12.1 |
| · 컴퓨터 및 주변기기 | 87,094 | 8,655 | 8,461 | 8,351 | -109 | -1.3 | -304 | -3.5 | 4.1 |
| · 가전·전자 | 151,848 | 11,207 | 11,967 | 12,007 | 40 | 0.3 | 800 | 7.1 | 5.9 |
| · 통신기기 | 60,937 | 4,641 | 5,110 | 4,385 | -725 | -14.2 | -255 | -5.5 | 2.1 |
| - 도 서 | 43,455 | 4,373 | 3,712 | 4,548 | 837 | 22.5 | 175 | 4.0 | 2.2 |
| · 서적 | 24,284 | 2,591 | 2,099 | 2,684 | 586 | 27.9 | 93 | 3.6 | 1.3 |
| · 사무·문구 | 19,171 | 1,782 | 1,613 | 1,864 | 251 | 15.6 | 82 | 4.6 | 0.9 |
| - 패 셴 | 552,110 | 48,401 | 41,447 | 48,990 | 7,543 | 18.2 | 589 | 1.2 | 24.0 |
| · 의복 | 214,781 | 19,431 | 15,507 | 19,759 | 4,252 | 27.4 | 328 | 1.7 | 9.7 |
| · 신발 | 39,567 | 3,706 | 3,024 | 3,239 | 215 | 7.1 | -468 | -12.6 | 1.6 |
| · 가방 | 28,389 | 2,652 | 2,305 | 2,421 | 116 | 5.0 | -232 | -8.7 | 1.2 |
| · 패션용품 및 액세서리 | 38,785 | 3,234 | 3,218 | 3,403 | 186 | 5.8 | 169 | 5.2 | 1.7 |
| · 스포츠·레저용품 | 59,435 | 5,024 | 3,677 | 4,748 | 1,071 | 29.1 | -277 | -5.5 | 2.3 |
| · 화장품 | 118,721 | 9,748 | 9,617 | 10,807 | 1,190 | 12.4 | 1,058 | 10.9 | 5.3 |
| · 아동·유아용품 | 52,432 | 4,605 | 4,099 | 4,614 | 515 | 12.6 | 9 | 0.2 | 2.3 |
| - 식 품 | 406,904 | 32,673 | 36,717 | 38,106 | 1,389 | 3.8 | 5,433 | 16.6 | 18.6 |
| · 음·식료품 | 298,415 | 24,502 | 25,820 | 27,758 | 1,938 | 7.5 | 3,257 | 13.3 | 13.6 |
| · 농축수산물 | 108,489 | 8,171 | 10,896 | 10,347 | -549 | -5.0 | 2,176 | 26.6 | 5.1 |
| - 생 활 | 296,302 | 24,921 | 23,964 | 29,872 | 5,909 | 24.7 | 4,952 | 19.9 | 14.6 |
| · 생활용품 | 173,058 | 14,468 | 14,167 | 15,852 | 1,686 | 11.9 | 1,384 | 9.6 | 7.8 |
| · 자동차 및 자동차용품 | 44,746 | 3,610 | 2,820 | 6,473 | 3,653 | 129.5 | 2,863 | 79.3 | 3.2 |
| · 가구 | 53,363 | 4,761 | 4,925 | 5,319 | 394 | 8.0 | 558 | 11.7 | 2.6 |
| · 애완용품 | 25,134 | 2,082 | 2,052 | 2,229 | 176 | 8.6 | 146 | 7.0 | 1.1 |
| - 서 비 스 | 661,579 | 49,997 | 56,543 | 56,150 | -394 | -0.7 | 6,152 | 12.3 | 27.5 |
| · 여행 및 교통서비스 | 241,373 | 17,405 | 21,533 | 21,033 | -500 | -2.3 | 3,628 | 20.8 | 10.3 |
| · 문화 및 레저서비스 | 29,791 | 2,049 | 2,378 | 2,473 | 96 | 4.0 | 424 | 20.7 | 1.2 |
| · 이쿠폰서비스 | 100,649 | 7,609 | 9,724 | 8,675 | -1,049 | -10.8 | 1,067 | 14.0 | 4.2 |
| · 음식서비스 | 264,012 | 21,077 | 20,672 | 22,016 | 1,344 | 6.5 | 939 | 4.5 | 10.8 |
| · 기타서비스 | 25,754 | 1,858 | 2,237 | 1,953 | -284 | -12.7 | 95 | 5.1 | 1.0 |
| - 기 타 | 28,378 | 2,526 | 1,975 | 2,114 | 139 | 7.0 | -412 | -16.3 | 1.0 |

□ 상품군별 모바일쇼핑 거래액

- 상품군별 모바일쇼핑 거래액은 전년동월대비 의복(-1.9%) 등에서 감소했으나, 음·식료품(17.8%), 여행 및 교통서비스(22.0%) 등에서 증가
- 전월대비로는 이쿠폰서비스(-12.4%) 등에서 감소했으나, 의복(29.1%), 음·식료품(7.2%) 등에서 증가
- 상품군별 거래액 구성비는 음식서비스(14.4%), 음·식료품(14.1%), 의복(9.6%) 순으로 높음

< 상품군별 모바일쇼핑 거래액(전년동월비) 증감 >

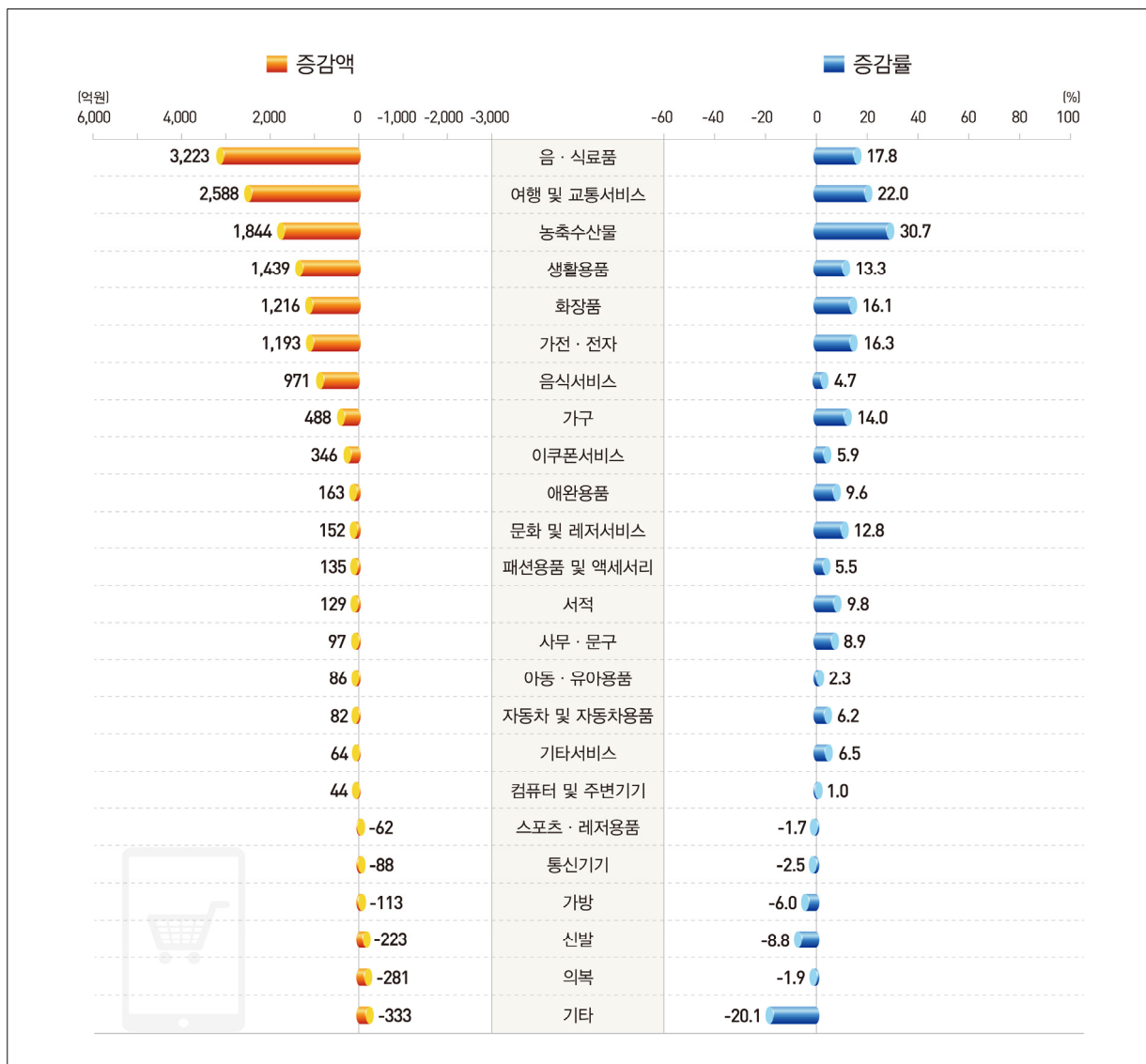

< 상품군별 모바일쇼핑 거래액 >

(억원, %)

| | 2023년 | | 2024년 | | 전월대비 | | 전년동월대비 | | 구성비 |
|---------------|-----------|---------|-----------------|-----------------|-------|-------|--------|-------|-------|
| | 연간 | 3월 | 2월 ^o | 3월 ^o | 증감액 | 증감률 | 증감액 | 증감률 | |
| ○ 합 계 | 1,690,320 | 137,684 | 142,391 | 150,844 | 8,453 | 5.9 | 13,160 | 9.6 | 100.0 |
| - 가 전 | 192,007 | 15,114 | 16,815 | 16,262 | -553 | -3.3 | 1,149 | 7.6 | 10.8 |
| · 컴퓨터 및 주변기기 | 43,831 | 4,281 | 4,411 | 4,325 | -86 | -1.9 | 44 | 1.0 | 2.9 |
| · 가전·전자 | 103,191 | 7,333 | 8,466 | 8,526 | 60 | 0.7 | 1,193 | 16.3 | 5.7 |
| · 통신기기 | 44,986 | 3,500 | 3,938 | 3,411 | -527 | -13.4 | -88 | -2.5 | 2.3 |
| - 도 서 | 24,170 | 2,406 | 2,156 | 2,632 | 476 | 22.1 | 226 | 9.4 | 1.7 |
| · 서적 | 12,393 | 1,316 | 1,121 | 1,445 | 323 | 28.8 | 129 | 9.8 | 1.0 |
| · 사무·문구 | 11,777 | 1,091 | 1,035 | 1,188 | 153 | 14.7 | 97 | 8.9 | 0.8 |
| - 패 셴 | 415,638 | 36,498 | 31,396 | 37,257 | 5,861 | 18.7 | 758 | 2.1 | 24.7 |
| · 의복 | 160,723 | 14,774 | 11,225 | 14,493 | 3,268 | 29.1 | -281 | -1.9 | 9.6 |
| · 신발 | 27,186 | 2,525 | 1,917 | 2,302 | 386 | 20.1 | -223 | -8.8 | 1.5 |
| · 가방 | 20,443 | 1,875 | 1,666 | 1,763 | 97 | 5.8 | -113 | -6.0 | 1.2 |
| · 패션용품 및 액세서리 | 30,024 | 2,442 | 2,490 | 2,578 | 88 | 3.5 | 135 | 5.5 | 1.7 |
| · 스포츠·레저용품 | 42,833 | 3,591 | 2,697 | 3,528 | 832 | 30.9 | -62 | -1.7 | 2.3 |
| · 화장품 | 91,592 | 7,565 | 7,957 | 8,781 | 825 | 10.4 | 1,216 | 16.1 | 5.8 |
| · 아동·유아용품 | 42,836 | 3,726 | 3,445 | 3,812 | 366 | 10.6 | 86 | 2.3 | 2.5 |
| - 식 품 | 303,319 | 24,129 | 28,277 | 29,196 | 919 | 3.2 | 5,066 | 21.0 | 19.4 |
| · 음·식료품 | 222,683 | 18,115 | 19,907 | 21,337 | 1,430 | 7.2 | 3,223 | 17.8 | 14.1 |
| · 농축수산물 | 80,636 | 6,015 | 8,370 | 7,859 | -511 | -6.1 | 1,844 | 30.7 | 5.2 |
| - 생 활 | 208,653 | 17,335 | 17,827 | 19,507 | 1,680 | 9.4 | 2,172 | 12.5 | 12.9 |
| · 생활용품 | 131,561 | 10,831 | 11,113 | 12,270 | 1,157 | 10.4 | 1,439 | 13.3 | 8.1 |
| · 자동차 및 자동차용품 | 17,094 | 1,337 | 1,263 | 1,419 | 156 | 12.3 | 82 | 6.2 | 0.9 |
| · 가구 | 39,413 | 3,476 | 3,750 | 3,964 | 214 | 5.7 | 488 | 14.0 | 2.6 |
| · 애완용품 | 20,585 | 1,691 | 1,701 | 1,854 | 153 | 9.0 | 163 | 9.6 | 1.2 |
| - 서 비 스 | 528,189 | 40,544 | 44,696 | 44,666 | -30 | -0.1 | 4,123 | 10.2 | 29.6 |
| · 여행 및 교통서비스 | 161,305 | 11,745 | 14,561 | 14,333 | -228 | -1.6 | 2,588 | 22.0 | 9.5 |
| · 문화 및 레저서비스 | 17,315 | 1,190 | 1,440 | 1,343 | -98 | -6.8 | 152 | 12.8 | 0.9 |
| · 이쿠폰서비스 | 77,246 | 5,914 | 7,147 | 6,260 | -886 | -12.4 | 346 | 5.9 | 4.2 |
| · 음식서비스 | 259,610 | 20,706 | 20,339 | 21,677 | 1,338 | 6.6 | 971 | 4.7 | 14.4 |
| · 기타서비스 | 12,714 | 989 | 1,209 | 1,054 | -156 | -12.9 | 64 | 6.5 | 0.7 |
| - 기 타 | 18,344 | 1,658 | 1,223 | 1,324 | 101 | 8.3 | -333 | -20.1 | 0.9 |

□ 상품군별 모바일쇼핑 거래액 비중

- 상품군별 온라인쇼핑 거래액 중 모바일쇼핑 거래액 비중은 음식서비스(98.5%), 애완용품(83.2%), 아동·유아용품(82.6%) 순으로 높음
- 전년동월대비 자동차 및 자동차용품(-15.1%p) 등에서 감소했으나, 가전·전자(5.6%p), 화장품(3.7%p) 등에서 증가
- 전월대비로는 신발(7.7%p) 등에서 증가했으나, 자동차 및 자동차용품(-22.9%p), 문화 및 레저서비스(-6.3%p) 등에서 감소

< 상품군별 온라인쇼핑 거래액 중 모바일쇼핑 거래액 비중 >

(%, %p)

| | 2023년 | | 2024년 | | 증 감 | |
|---------------|-------|------|-----------------|-----------------|-------|-------|
| | 연간 | 3월 | 2월 [㉐] | 3월 [㉐] | 전월차 | 전년동월차 |
| ○ 합 계 | 73.9 | 73.5 | 75.0 | 73.8 | -1.2 | 0.3 |
| - 가 전 | 64.0 | 61.7 | 65.8 | 65.7 | -0.1 | 4.0 |
| · 컴퓨터 및 주변기기 | 50.3 | 49.5 | 52.1 | 51.8 | -0.3 | 2.3 |
| · 가전·전자 | 68.0 | 65.4 | 70.7 | 71.0 | 0.3 | 5.6 |
| · 통신기기 | 73.8 | 75.4 | 77.1 | 77.8 | 0.7 | 2.4 |
| - 도 서 | 55.6 | 55.0 | 58.1 | 57.9 | -0.2 | 2.9 |
| · 서적 | 51.0 | 50.8 | 53.4 | 53.8 | 0.4 | 3.0 |
| · 사무·문구 | 61.4 | 61.2 | 64.2 | 63.7 | -0.5 | 2.5 |
| - 패 셴 | 75.3 | 75.4 | 75.7 | 76.1 | 0.4 | 0.7 |
| · 의복 | 74.8 | 76.0 | 72.4 | 73.3 | 0.9 | -2.7 |
| · 신발 | 68.7 | 68.1 | 63.4 | 71.1 | 7.7 | 3.0 |
| · 가방 | 72.0 | 70.7 | 72.3 | 72.8 | 0.5 | 2.1 |
| · 패션용품 및 액세서리 | 77.4 | 75.5 | 77.4 | 75.7 | -1.7 | 0.2 |
| · 스포츠·레저용품 | 72.1 | 71.5 | 73.3 | 74.3 | 1.0 | 2.8 |
| · 화장품 | 77.1 | 77.6 | 82.7 | 81.3 | -1.4 | 3.7 |
| · 아동·유아용품 | 81.7 | 80.9 | 84.0 | 82.6 | -1.4 | 1.7 |
| - 식 품 | 74.5 | 73.9 | 77.0 | 76.6 | -0.4 | 2.7 |
| · 음식료품 | 74.6 | 73.9 | 77.1 | 76.9 | -0.2 | 3.0 |
| · 농축수산물 | 74.3 | 73.6 | 76.8 | 75.9 | -0.9 | 2.3 |
| - 생 활 | 70.4 | 69.6 | 74.4 | 65.3 | -9.1 | -4.3 |
| · 생활용품 | 76.0 | 74.9 | 78.4 | 77.4 | -1.0 | 2.5 |
| · 자동차 및 자동차용품 | 38.2 | 37.0 | 44.8 | 21.9 | -22.9 | -15.1 |
| · 가구 | 73.9 | 73.0 | 76.1 | 74.5 | -1.6 | 1.5 |
| · 애완용품 | 81.9 | 81.2 | 82.9 | 83.2 | 0.3 | 2.0 |
| - 서 비 스 | 79.8 | 81.1 | 79.0 | 79.5 | 0.5 | -1.6 |
| · 여행 및 교통서비스 | 66.8 | 67.5 | 67.6 | 68.1 | 0.5 | 0.6 |
| · 문화 및 레저서비스 | 58.1 | 58.1 | 60.6 | 54.3 | -6.3 | -3.8 |
| · 이쿠폰서비스 | 76.7 | 77.7 | 73.5 | 72.2 | -1.3 | -5.5 |
| · 음식서비스 | 98.3 | 98.2 | 98.4 | 98.5 | 0.1 | 0.3 |
| · 기타서비스 | 49.4 | 53.2 | 54.1 | 53.9 | -0.2 | 0.7 |
| - 기 타 | 64.6 | 65.6 | 61.9 | 62.7 | 0.8 | -2.9 |

3. 취급상품범위 및 운영형태별 거래액

○ 온라인쇼핑 취급상품범위별 거래액은 전년동월대비 종합몰은 8.3% 증가한 12조 5,712억원을, 전문몰은 10.5% 증가한 7조 8,811억원을 기록

- 전월대비 종합몰은 5.9%, 전문몰은 10.7% 각각 증가

○ 온라인쇼핑 운영형태별 거래액은 전년동월대비 온라인몰은 10.3% 증가한 15조 5,135억원을, 온·오프라인병행몰은 5.8% 증가한 4조 9,388억원을 기록

- 전월대비 온라인몰은 5.7%, 온·오프라인병행몰은 14.6% 각각 증가

< 취급상품범위별 및 운영형태별 거래액 동향 >

(억원, %)

| | | 2023년 | | 2024년 | | 전월대비 | | 전년동월대비 | |
|-------------|-----------------------------|-----------|---------|------------------|------------------|--------|------|--------|------|
| | | 연간 | 3월 | 2월 ¹⁾ | 3월 ¹⁾ | 증감액 | 증감률 | 증감액 | 증감률 |
| ○ 총 거래액 | | 2,288,607 | 187,394 | 189,895 | 204,523 | 14,628 | 7.7 | 17,129 | 9.1 |
| 취급상품 범위별 | 종합몰 ¹⁾ | 1,409,580 | 116,056 | 118,718 | 125,712 | 6,995 | 5.9 | 9,656 | 8.3 |
| | 비 중 | 61.6 | 61.9 | 62.5 | 61.5 | - | - | - | - |
| | 전문몰 ²⁾ | 879,027 | 71,338 | 71,178 | 78,811 | 7,633 | 10.7 | 7,473 | 10.5 |
| | 비 중 | 38.4 | 38.1 | 37.5 | 38.5 | - | - | - | - |
| 운 영 형태별 | 온라인몰 ³⁾ | 1,747,319 | 140,709 | 146,791 | 155,135 | 8,344 | 5.7 | 14,427 | 10.3 |
| | 비 중 | 76.3 | 75.1 | 77.3 | 75.9 | - | - | - | - |
| | 온·오프라인 병행몰 ⁴⁾ | 541,289 | 46,685 | 43,104 | 49,388 | 6,283 | 14.6 | 2,703 | 5.8 |
| | 비 중 | 23.7 | 24.9 | 22.7 | 24.1 | - | - | - | - |

1) 인터넷상에서 취급하는 상품군이 다양하게 구성되어 여러 종류의 상품을 일괄 구매할 수 있는 온라인쇼핑몰

2) 인터넷상에서 하나의 상품군 또는 주된 상품군만을 구성하여 판매하는 온라인쇼핑몰

3) 컴퓨터 및 네트워크 기반(온라인)을 통해서만 상품 및 서비스를 최종소비자에게 판매하는 온라인쇼핑몰

4) 온라인 뿐만 아니라 기존의 상거래방식(오프라인)을 병행하여 상품 및 서비스를 최종소비자에게 판매

2024년 1/4분기 온라인쇼핑 동향

1. 상품군별 온라인쇼핑 거래액

□ 온라인쇼핑 거래액은 59조 6,768억원으로 전년동분기대비 10.7% 증가

- 상품군별로는 신발(-7.6%) 등에서 감소했으나, 여행 및 교통서비스(23.9%), 음·식료품(15.8%), 농축수산물(26.8%) 등에서 증가
- 상품군별 온라인쇼핑 거래액 구성비는 음·식료품(13.9%), 여행 및 교통서비스(11.0%), 음식서비스(10.9%) 순으로 높음

< 상품군별 온라인쇼핑 거래액 >

(억원, %)

| | 2023년 | | 2024년 | 증감률 | | 구성비 |
|---------------|---------|---------|--------------------|-------|-------|-------|
| | 1/4분기 | 4/4분기 | 1/4분기 ^p | 전분기비 | 전동분기비 | |
| ○ 합 계 | 539,233 | 617,136 | 596,768 | -3.3 | 10.7 | 100.0 |
| - 가 전 | 75,583 | 82,147 | 78,473 | -4.5 | 3.8 | 13.1 |
| · 컴퓨터 및 주변기기 | 25,415 | 21,362 | 25,698 | 20.3 | 1.1 | 4.3 |
| · 가전·전자 | 34,022 | 40,958 | 36,636 | -10.6 | 7.7 | 6.1 |
| · 통신기기 | 16,147 | 19,827 | 16,139 | -18.6 | 0.0 | 2.7 |
| - 도 서 | 11,823 | 11,540 | 12,332 | 6.9 | 4.3 | 2.1 |
| · 서적 | 6,908 | 5,924 | 7,111 | 20.0 | 2.9 | 1.2 |
| · 사무·문구 | 4,915 | 5,615 | 5,221 | -7.0 | 6.2 | 0.9 |
| - 패 셴 | 128,058 | 156,609 | 132,796 | -15.2 | 3.7 | 22.3 |
| · 의복 | 49,003 | 65,779 | 50,538 | -23.2 | 3.1 | 8.5 |
| · 신발 | 9,522 | 10,783 | 8,795 | -18.4 | -7.6 | 1.5 |
| · 가방 | 7,391 | 6,697 | 6,982 | 4.3 | -5.5 | 1.2 |
| · 패션용품 및 액세서리 | 9,219 | 10,818 | 10,039 | -7.2 | 8.9 | 1.7 |
| · 스포츠·레저용품 | 12,502 | 16,200 | 12,296 | -24.1 | -1.6 | 2.1 |
| · 화장품 | 27,789 | 32,110 | 31,322 | -2.5 | 12.7 | 5.2 |
| · 아동·유아용품 | 12,632 | 14,221 | 12,824 | -9.8 | 1.5 | 2.1 |
| - 식 품 | 97,685 | 104,282 | 115,999 | 11.2 | 18.7 | 19.4 |
| · 음·식료품 | 71,503 | 75,976 | 82,788 | 9.0 | 15.8 | 13.9 |
| · 농축수산물 | 26,182 | 28,306 | 33,211 | 17.3 | 26.8 | 5.6 |
| - 생 활 | 68,113 | 80,427 | 78,906 | -1.9 | 15.8 | 13.2 |
| · 생활용품 | 40,474 | 46,148 | 45,105 | -2.3 | 11.4 | 7.6 |
| · 자동차 및 자동차용품 | 8,317 | 13,491 | 12,064 | -10.6 | 45.1 | 2.0 |
| · 가구 | 13,389 | 14,132 | 15,219 | 7.7 | 13.7 | 2.6 |
| · 애완용품 | 5,933 | 6,657 | 6,518 | -2.1 | 9.9 | 1.1 |
| - 서 비 스 | 150,615 | 174,828 | 172,030 | -1.6 | 14.2 | 28.8 |
| · 여행 및 교통서비스 | 53,113 | 63,338 | 65,784 | 3.9 | 23.9 | 11.0 |
| · 문화 및 레저서비스 | 5,959 | 7,791 | 6,921 | -11.2 | 16.1 | 1.2 |
| · 이쿠폰서비스 | 22,376 | 29,037 | 27,438 | -5.5 | 22.6 | 4.6 |
| · 음식서비스 | 63,623 | 67,703 | 65,148 | -3.8 | 2.4 | 10.9 |
| · 기타서비스 | 5,545 | 6,959 | 6,739 | -3.2 | 21.5 | 1.1 |
| - 기 타 | 7,357 | 7,303 | 6,231 | -14.7 | -15.3 | 1.0 |

2. 상품군별 모바일쇼핑 거래액

□ 모바일쇼핑 거래액은 44조 3,606억원으로 전년동분기대비 10.8% 증가

- 상품군별로는 가방(-4.7%) 등에서 감소했으나, 음·식료품(19.5%), 여행 및 교통서비스(24.3%), 농축수산물(30.0%) 등에서 증가
- 상품군별 모바일쇼핑 거래액 구성비는 음식서비스(14.5%), 음·식료품(14.2%), 여행 및 교통서비스(10.0%) 순으로 높음

< 상품군별 모바일쇼핑 거래액 >

(억원, %)

| | 2023년 | | 2024년 | 증감률 | | 구성비 |
|---------------|---------|---------|--------------------|-------|-----------|-------|
| | 1/4분기 | 4/4분기 | 1/4분기 ^p | 전분기비 | 전 동분기비 | |
| ○ 합 계 | 400,530 | 455,764 | 443,606 | -2.7 | 10.8 | 100.0 |
| - 가 전 | 47,618 | 53,630 | 51,271 | -4.4 | 7.7 | 11.6 |
| · 컴퓨터 및 주변기기 | 13,046 | 10,580 | 13,227 | 25.0 | 1.4 | 3.0 |
| · 가전·전자 | 22,453 | 28,658 | 25,823 | -9.9 | 15.0 | 5.8 |
| · 통신기기 | 12,118 | 14,391 | 12,222 | -15.1 | 0.9 | 2.8 |
| - 도 서 | 6,627 | 6,511 | 7,211 | 10.8 | 8.8 | 1.6 |
| · 서적 | 3,538 | 3,087 | 3,888 | 25.9 | 9.9 | 0.9 |
| · 사무·문구 | 3,089 | 3,424 | 3,324 | -2.9 | 7.6 | 0.7 |
| - 패 셴 | 97,294 | 118,126 | 101,064 | -14.4 | 3.9 | 22.8 |
| · 의복 | 37,400 | 48,926 | 37,193 | -24.0 | -0.6 | 8.4 |
| · 신발 | 6,263 | 7,660 | 6,032 | -21.2 | -3.7 | 1.4 |
| · 가방 | 5,288 | 4,823 | 5,042 | 4.5 | -4.7 | 1.1 |
| · 패션용품 및 액세서리 | 7,046 | 8,645 | 7,807 | -9.7 | 10.8 | 1.8 |
| · 스포츠·레저용품 | 8,944 | 11,597 | 9,019 | -22.2 | 0.8 | 2.0 |
| · 화장품 | 21,987 | 24,931 | 25,294 | 1.5 | 15.0 | 5.7 |
| · 아동·유아용품 | 10,365 | 11,545 | 10,677 | -7.5 | 3.0 | 2.4 |
| - 식 품 | 72,167 | 78,548 | 88,249 | 12.3 | 22.3 | 19.9 |
| · 음·식료품 | 52,826 | 57,352 | 63,109 | 10.0 | 19.5 | 14.2 |
| · 농축수산물 | 19,341 | 21,196 | 25,140 | 18.6 | 30.0 | 5.7 |
| - 생 활 | 49,281 | 55,742 | 55,782 | 0.1 | 13.2 | 12.6 |
| · 생활용품 | 30,697 | 35,104 | 34,949 | -0.4 | 13.9 | 7.9 |
| · 자동차 및 자동차용품 | 3,857 | 4,674 | 4,007 | -14.3 | 3.9 | 0.9 |
| · 가구 | 9,898 | 10,491 | 11,427 | 8.9 | 15.4 | 2.6 |
| · 애완용품 | 4,829 | 5,473 | 5,399 | -1.3 | 11.8 | 1.2 |
| - 서 비 스 | 122,575 | 138,521 | 136,133 | -1.7 | 11.1 | 30.7 |
| · 여행 및 교통서비스 | 35,720 | 42,255 | 44,418 | 5.1 | 24.3 | 10.0 |
| · 문화 및 레저서비스 | 3,696 | 4,511 | 4,023 | -10.8 | 8.9 | 0.9 |
| · 이쿠폰서비스 | 17,773 | 21,835 | 20,016 | -8.3 | 12.6 | 4.5 |
| · 음식서비스 | 62,514 | 66,615 | 64,124 | -3.7 | 2.6 | 14.5 |
| · 기타서비스 | 2,872 | 3,306 | 3,553 | 7.5 | 23.7 | 0.8 |
| - 기 타 | 4,968 | 4,686 | 3,895 | -16.9 | -21.6 | 0.9 |

참고

<소매 판매액 중 온라인쇼핑 거래액 비중>

(경상금액, 억원, %)

| | 소매 판매액(A) | 온라인쇼핑 거래액 | 온라인쇼핑 상품 거래액(B) ¹⁾ | 비중(B/A) |
|-----------|-----------|-----------|----------------------------------|---------|
| 2021 | 5,923,782 | 1,902,231 | 1,454,955 | 24.6 |
| 2022 | 6,255,518 | 2,111,236 | 1,552,633 | 24.8 |
| 2023 | 6,397,192 | 2,288,607 | 1,627,028 | 25.4 |
| 2021.2/4 | 1,472,853 | 462,484 | 355,273 | 24.1 |
| 3/4 | 1,495,492 | 473,872 | 355,108 | 23.7 |
| 4/4 | 1,570,695 | 520,323 | 397,578 | 25.3 |
| 2022.1/4 | 1,483,468 | 504,567 | 380,170 | 25.6 |
| 2/4 | 1,573,292 | 519,010 | 381,851 | 24.3 |
| 3/4 | 1,582,960 | 529,774 | 382,001 | 24.1 |
| 4/4 | 1,615,798 | 557,886 | 408,610 | 25.3 |
| 2023.1/4 | 1,553,057 | 539,233 | 388,618 | 25.0 |
| 2/4 | 1,600,698 | 559,051 | 397,583 | 24.8 |
| 3/4 | 1,588,107 | 573,187 | 398,519 | 25.1 |
| 4/4 | 1,655,330 | 617,136 | 442,308 | 26.7 |
| 2024.1/4p | 1,569,598 | 596,768 | 424,738 | 27.1 |
| 2022. 3 | 522,375 | 176,815 | 134,202 | 25.7 |
| 4 | 516,659 | 169,302 | 125,800 | 24.3 |
| 5 | 538,965 | 177,841 | 130,769 | 24.3 |
| 6 | 517,668 | 171,867 | 125,283 | 24.2 |
| 7 | 521,490 | 174,480 | 123,998 | 23.8 |
| 8 | 525,058 | 181,199 | 130,718 | 24.9 |
| 9 | 536,412 | 174,094 | 127,285 | 23.7 |
| 10 | 539,885 | 180,924 | 132,720 | 24.6 |
| 11 | 533,539 | 185,881 | 137,561 | 25.8 |
| 12 | 542,374 | 191,081 | 138,330 | 25.5 |
| 2023. 1 | 526,938 | 180,929 | 129,060 | 24.5 |
| 2 | 482,736 | 170,910 | 122,163 | 25.3 |
| 3 | 543,384 | 187,394 | 137,396 | 25.3 |
| 4 | 522,198 | 179,138 | 127,952 | 24.5 |
| 5 | 547,543 | 193,773 | 137,633 | 25.1 |
| 6 | 530,957 | 186,140 | 131,998 | 24.9 |
| 7 | 517,037 | 189,443 | 131,656 | 25.5 |
| 8 | 519,804 | 191,922 | 132,192 | 25.4 |
| 9 | 551,267 | 191,822 | 134,670 | 24.4 |
| 10 | 542,265 | 201,547 | 144,378 | 26.6 |
| 11 | 554,239 | 210,054 | 153,796 | 27.7 |
| 12 | 558,826 | 205,535 | 144,134 | 25.8 |
| 2024. 1 | 519,531 | 202,350 | 143,013 | 27.5 |
| 2p | 503,368 | 189,895 | 133,352 | 26.5 |
| 3p | 546,699 | 204,523 | 148,373 | 27.1 |

1) 「여행 및 교통서비스, 문화 및 레저서비스, 이쿠폰서비스, 음식서비스, 기타서비스 거래액」 제외

온라인 해외 직접 판매 및 구매 동향

2024년 1/4분기 온라인 해외 직접 판매 및 구매 동향

1. 개 요

- 2024년 1/4분기 온라인 해외 직접 판매액은 3,991억원으로 전년동분기대비 37.0% 증가했고, 해외 직접 구매액은 1조 6,476억원으로 9.4% 증가
- 온라인 해외 직접 판매액 중 면세점 판매액은 2,399억원으로 115.7% 증가
- 전분기대비 해외 직접 판매액은 15.4% 감소(면세점 판매액은 14.4% 감소)했고, 해외 직접 구매액은 16.1% 감소

< 온라인 해외 직접 판매액 및 구매액 >

(억원, %)

| 구 분 | 2023년 | | | 2024년 | 증감률 | |
|-----------------------|--------|--------|--------|---------------------|-------|--------|
| | 연간 | 1/4분기 | 4/4분기 | 1/4분기 ¹⁾ | 전분기비 | 전 동분기비 |
| 해외직접판매액 ¹⁾ | 16,972 | 2,913 | 4,719 | 3,991 | -15.4 | 37.0 |
| 면세점 | 9,443 | 1,112 | 2,804 | 2,399 | -14.4 | 115.7 |
| 해외직접구매액 ²⁾ | 66,819 | 15,065 | 19,637 | 16,476 | -16.1 | 9.4 |

1) 본선인도조건(FOB)으로 작성

2) 일반 및 간이 신고는 운임, 보험료 포함조건(CIF), 목록통관은 본선인도조건(FOB)으로 작성

< 온라인 해외 직접 판매액 및 구매액 >

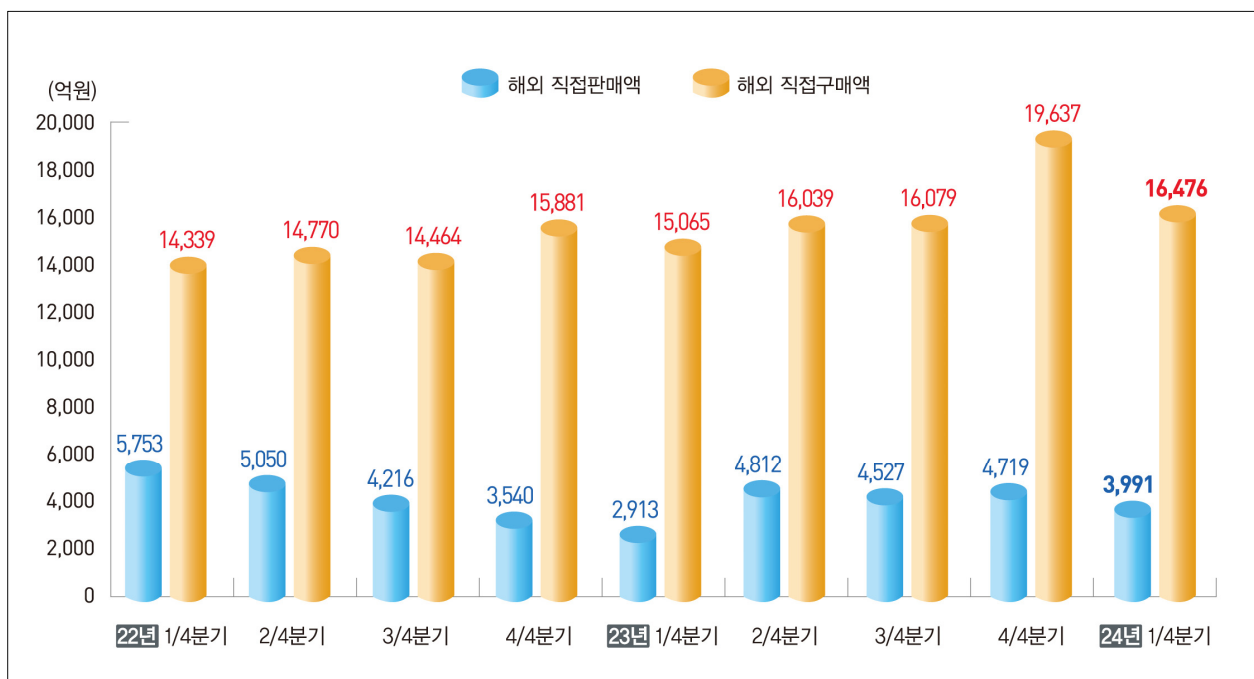

2. 온라인 해외 직접 판매

□ 지역별 온라인 해외 직접 판매액

- 2024년 1/4분기 지역별 온라인 해외 직접 판매액은 중국 2,434억원, 미국 582억원, 일본 545억원 순
- 전년동분기대비 일본(-15.7%) 등에서 감소했으나, 중국(71.7%), 미국(17.9%), 아세안(35.7%) 등에서 증가
- 전분기대비 아세안(4.4%)에서 증가했으나, 중국(-17.7%), 미국(-19.2%) 등에서 감소
- 면세점 판매액은 중국 2,251억원, 아세안 104억원, 일본 24억원 순

< 지역별 온라인 해외 직접 판매액 >

(억원, %)

| | 2023년 | | 2024년 | | 증감률 | |
|--------|-------|-------|--------------------|-------|-------|----------------------------|
| | 1/4분기 | 4/4분기 | 1/4분기 [※] | 면세점 | 전분기비 | 전 년 동 분 기 비 |
| 합 계 | 2,913 | 4,719 | 3,991 | 2,399 | -15.4 | 37.0 |
| 중 국 | 1,418 | 2,957 | 2,434 | 2,251 | -17.7 | 71.7 |
| 일 본 | 647 | 575 | 545 | 24 | -5.1 | -15.7 |
| 아세안 | 227 | 295 | 308 | 104 | 4.4 | 35.7 |
| 중 동 | 6 | 13 | 7 | 0 | -44.4 | 13.3 |
| 기타 아시아 | 3 | 23 | 15 | 12 | -32.8 | 388.9 |
| 미 국 | 493 | 720 | 582 | 7 | -19.2 | 17.9 |
| 캐나다 | 17 | 22 | 19 | 0 | -14.9 | 9.9 |
| 유럽연합 | 45 | 52 | 44 | 0 | -15.0 | -0.2 |
| 영국 | 13 | 14 | 10 | 0 | -27.5 | -20.6 |
| 기타 유럽 | 7 | 6 | 5 | 0 | -28.5 | -31.2 |
| 대양주 | 18 | 21 | 12 | 0 | -40.4 | -32.1 |
| 중남미 | 19 | 20 | 9 | 0 | -58.1 | -56.2 |
| 아프리카 | 1 | 1 | 1 | 0 | -31.0 | 48.3 |

< 지역별 온라인 해외 직접 판매액 구성비 >

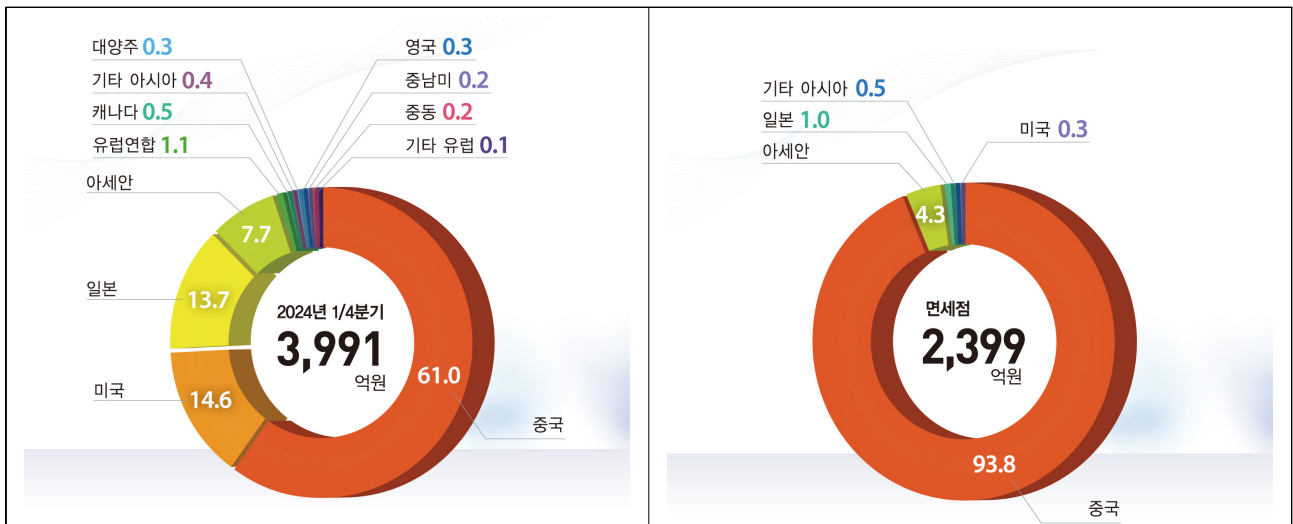

□ 상품군별 온라인 해외 직접 판매액

- 2024년 1/4분기 상품군별 온라인 해외 직접 판매액은 화장품 2,471억원, 의류 및 패션 관련 상품 771억원, 음반·비디오·악기 181억원 순
- 전년동분기대비 음반·비디오·악기(-48.4%) 등에서 감소했으나, 화장품(64.5%), 의류 및 패션 관련 상품(42.2%), 음·식료품(66.9%) 등에서 증가
- 전분기대비 화장품(-15.5%) 등에서 감소했으나, 음·식료품(25.6%), 통신기기(73.1%) 등에서 증가
- 면세점 판매액은 화장품 2,070억원, 의류 및 패션 관련 상품 218억원, 음·식료품 82억원 순

< 상품군별 온라인 해외 직접 판매액 >

(억원, %)

| | 2023년 | | 2024년 | | 증감률 | |
|------------|-------|-------|--------------------|-------|-------|----------------------------|
| | 1/4분기 | 4/4분기 | 1/4분기 ^o | 면세점 | 전분기비 | 전 년 동 분 기 비 |
| 합 계 | 2,913 | 4,719 | 3,991 | 2,399 | -15.4 | 37.0 |
| 컴퓨터 및 주변기기 | 40 | 38 | 27 | 0 | -27.6 | -32.5 |
| 가전·전자 | 40 | 63 | 58 | 25 | -7.5 | 46.0 |
| 통신기기 | 12 | 5 | 8 | 2 | 73.1 | -33.0 |
| 소프트웨어 | 4 | 2 | 1 | 0 | -65.1 | -80.7 |
| 서적 | 34 | 55 | 27 | 0 | -50.8 | -20.8 |
| 사무·문구 | 15 | 35 | 16 | 1 | -52.5 | 8.3 |
| 음반·비디오·악기 | 350 | 433 | 181 | 0 | -58.2 | -48.4 |
| 의류및패션 관련상품 | 542 | 776 | 771 | 218 | -0.6 | 42.2 |
| 스포츠·레저용품 | 29 | 25 | 18 | 0 | -27.7 | -37.3 |
| 화장품 | 1,502 | 2,925 | 2,471 | 2,070 | -15.5 | 64.5 |
| 아동·유아용품 | 20 | 19 | 20 | 0 | 2.4 | -0.7 |
| 음·식료품 | 76 | 101 | 126 | 82 | 25.6 | 66.9 |
| 농축수산물 | 0 | 0 | 0 | 0 | -27.3 | -33.3 |
| 생활·자동차용품 | 48 | 61 | 57 | 0 | -7.2 | 18.7 |
| 기타 | 200 | 182 | 208 | 0 | 14.5 | 4.1 |

< 상품군별 온라인 해외 직접 판매액 구성비 >

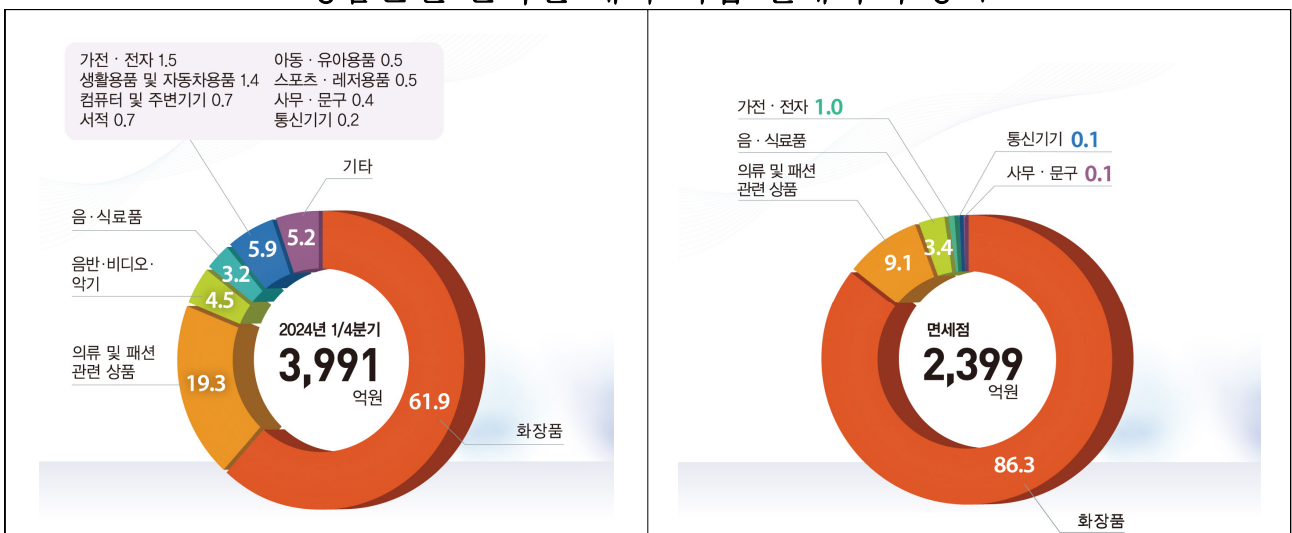

3. 온라인 해외 직접 구매

□ 지역별 온라인 해외 직접 구매액

- 2024년 1/4분기 지역별 온라인 해외 직접 구매액은 중국 9,384억원, 미국 3,753억원, 유럽연합 1,421억원 순
- 전년동분기대비 미국(-19.9%) 등에서 감소했으나, 중국(53.9%), 기타 아시아(87.0%), 중남미(2.4%)에서 증가
- 전분기대비 기타 아시아(65.0%)에서 증가했으나, 중국(-11.9%), 미국(-19.2%) 등에서 감소

< 지역별 온라인 해외 직접 구매액 >

(억원, %)

| | 2023년 | | 2024년 | 증감률 | |
|--------|--------|--------|--------------------|-------|---------|
| | 1/4분기 | 4/4분기 | 1/4분기 ^P | 전분기비 | 전 동 분기비 |
| 합 계 | 15,065 | 19,637 | 16,476 | -16.1 | 9.4 |
| 중국 | 6,096 | 10,655 | 9,384 | -11.9 | 53.9 |
| 일본 | 1,140 | 1,292 | 1,004 | -22.2 | -11.9 |
| 아세안 | 173 | 168 | 150 | -10.7 | -13.0 |
| 중동 | 13 | 8 | 7 | -13.0 | -48.6 |
| 기타 아시아 | 11 | 12 | 20 | 65.0 | 87.0 |
| 미국 | 4,685 | 4,645 | 3,753 | -19.2 | -19.9 |
| 캐나다 | 157 | 153 | 148 | -3.3 | -6.1 |
| 유럽연합 | 1,897 | 1,765 | 1,421 | -19.5 | -25.1 |
| 영국 | 610 | 494 | 335 | -32.1 | -45.0 |
| 기타 유럽 | 8 | 7 | 6 | -12.9 | -30.4 |
| 대양주 | 273 | 439 | 247 | -43.7 | -9.5 |
| 중남미 | 1 | 2 | 1 | -19.0 | 2.4 |
| 아프리카 | 2 | 0 | 0 | -8.3 | -72.2 |

< 지역별 온라인 해외 직접 구매액 구성비 >

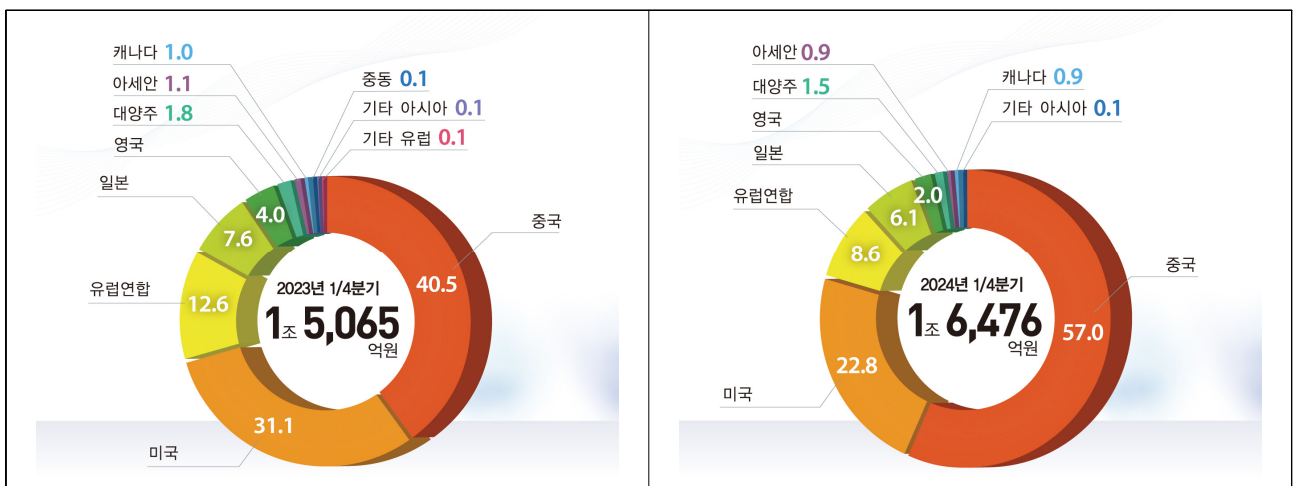

□ 상품군별 온라인 해외 직접 구매액

- 2024년 1/4분기 상품군별 온라인 해외 직접 구매액은 의류 및 패션 관련 상품 6,757억원, 음·식료품 3,798억원, 생활·자동차용품 1,259억원 순
- 전년동분기대비 의류 및 패션 관련 상품(-2.4%) 등에서 감소했으나, 생활·자동차용품(49.9%), 컴퓨터 및 주변기기(72.7%) 등에서 증가
- 전분기대비 의류 및 패션 관련 상품(-26.4%) 등에서 감소했으나, 음·식료품(1.0%), 컴퓨터 및 주변기기(4.4%) 등에서 증가

< 상품군별 온라인 해외 직접 구매액 >

(억원, %)

| | 2023년 | | 2024년 | 증감률 | |
|------------|--------|--------|--------------------|-------|----------------------------|
| | 1/4분기 | 4/4분기 | 1/4분기 ^p | 전분기비 | 전 년 동 분 기 비 |
| 합 계 | 15,065 | 19,637 | 16,476 | -16.1 | 9.4 |
| 컴퓨터 및 주변기기 | 281 | 465 | 485 | 4.4 | 72.7 |
| 가전·전자 | 643 | 954 | 815 | -14.5 | 26.8 |
| 통신기기 | 241 | 440 | 320 | -27.3 | 32.8 |
| 소프트웨어 | 32 | 62 | 66 | 6.3 | 104.5 |
| 서적 | 96 | 135 | 110 | -18.1 | 14.7 |
| 사무·문구 | 91 | 134 | 119 | -10.7 | 30.5 |
| 음반·비디오·악기 | 42 | 57 | 62 | 8.2 | 49.2 |
| 의류및패션관련상품 | 6,925 | 9,184 | 6,757 | -26.4 | -2.4 |
| 스포츠·레저용품 | 550 | 757 | 605 | -20.1 | 10.0 |
| 화장품 | 687 | 991 | 711 | -28.2 | 3.6 |
| 아동·유아용품 | 202 | 291 | 257 | -11.7 | 26.9 |
| 음·식료품 | 3,715 | 3,759 | 3,798 | 1.0 | 2.2 |
| 농축수산물 | 28 | 25 | 24 | -3.8 | -12.5 |
| 생활·자동차용품 | 840 | 1,327 | 1,259 | -5.1 | 49.9 |
| 기타 | 691 | 1,057 | 1,085 | 2.7 | 57.1 |

< 상품군별 온라인 해외 직접 구매액 구성비 >

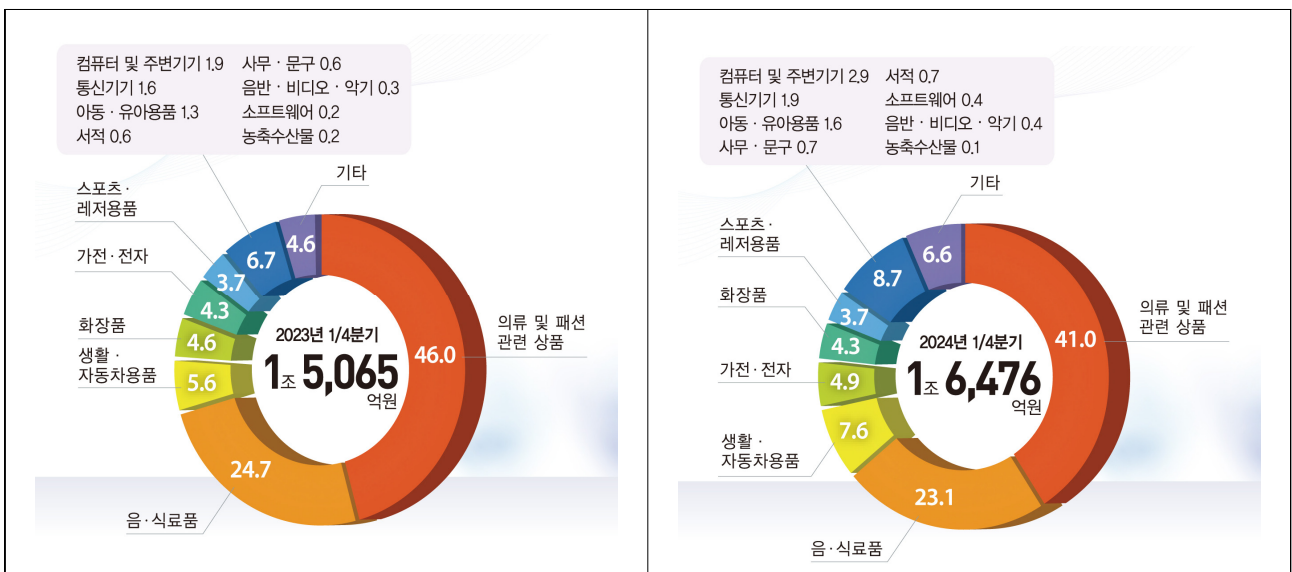

통 계 표

| | |
|------------------------------------|----|
| □ 온라인쇼핑 동향 | 21 |
| 1. 상품군별 온라인쇼핑 거래액 | 21 |
| 2. 상품군별 모바일쇼핑 거래액 | 27 |
| 3. 취급상품범위별 및 운영형태별 온라인쇼핑 거래액 | 33 |
| 4. 취급상품범위별/상품군별 온라인쇼핑 거래액 | 35 |
| 5. 운영형태별/상품군별 온라인쇼핑 거래액 | 41 |
| □ 온라인 해외 직접 판매 및 구매 동향 | 47 |
| 6. 상품군별 온라인 및 면세점 해외 직접 판매액 | 47 |
| 7. 지역별 온라인 및 면세점 해외 직접 판매액 | 51 |
| 8. 상품군별 온라인 해외 직접 구매액 | 55 |
| 9. 지역별 온라인 해외 직접 구매액 | 57 |

1-1. 상품군별 온라인쇼핑 거래액

(단위: 억원)

| | 합계 | 가 전 | | | | 도 서 | | | 패 셴 | |
|-----------|-----------|---------|--------------------|---------|--------|--------|--------|--------|---------|---------|
| | | | 컴 퓨 터 및 주변기기 | 가전·전자 | 통신기기 | | 서적 | 사무·문구 | | 의복 |
| 2021 | 1,902,231 | 302,111 | 95,171 | 155,070 | 51,871 | 41,817 | 26,075 | 15,742 | 500,548 | 173,739 |
| 2022 | 2,111,236 | 300,669 | 91,314 | 152,022 | 57,333 | 43,519 | 25,704 | 17,815 | 528,462 | 200,770 |
| 2023 | 2,288,607 | 299,879 | 87,094 | 151,848 | 60,937 | 43,455 | 24,284 | 19,171 | 552,110 | 214,781 |
| 2021.2/4 | 462,484 | 69,780 | 21,250 | 38,647 | 9,883 | 9,211 | 5,609 | 3,602 | 127,055 | 42,598 |
| 3/4 | 473,872 | 74,122 | 22,616 | 39,342 | 12,165 | 9,898 | 6,484 | 3,414 | 116,221 | 37,406 |
| 4/4 | 520,323 | 83,070 | 25,233 | 40,460 | 17,376 | 11,308 | 6,488 | 4,820 | 145,274 | 57,222 |
| 2022.1/4 | 504,567 | 78,074 | 26,964 | 37,710 | 13,400 | 11,892 | 7,593 | 4,299 | 120,705 | 43,148 |
| 2/4 | 519,010 | 70,443 | 20,895 | 38,766 | 10,781 | 9,933 | 5,879 | 4,054 | 136,417 | 51,565 |
| 3/4 | 529,774 | 72,952 | 21,099 | 37,193 | 14,660 | 10,396 | 6,332 | 4,064 | 123,631 | 44,517 |
| 4/4 | 557,886 | 79,200 | 22,355 | 38,353 | 18,492 | 11,298 | 5,900 | 5,399 | 147,709 | 61,539 |
| 2023.1/4 | 539,233 | 75,583 | 25,415 | 34,022 | 16,147 | 11,823 | 6,908 | 4,915 | 128,058 | 49,003 |
| 2/4 | 559,051 | 70,589 | 20,323 | 38,779 | 11,486 | 9,868 | 5,436 | 4,432 | 140,148 | 53,906 |
| 3/4 | 573,187 | 71,561 | 19,994 | 38,090 | 13,477 | 10,225 | 6,015 | 4,209 | 127,295 | 46,092 |
| 4/4 | 617,136 | 82,147 | 21,362 | 40,958 | 19,827 | 11,540 | 5,924 | 5,615 | 156,609 | 65,779 |
| 2024.1/4p | 596,768 | 78,473 | 25,698 | 36,636 | 16,139 | 12,332 | 7,111 | 5,221 | 132,796 | 50,538 |
| 2022. 3 | 176,815 | 25,574 | 8,957 | 12,476 | 4,142 | 4,393 | 2,886 | 1,507 | 44,652 | 16,713 |
| 4 | 169,302 | 22,715 | 7,170 | 12,026 | 3,519 | 3,554 | 2,102 | 1,452 | 45,646 | 17,686 |
| 5 | 177,841 | 24,509 | 7,344 | 13,423 | 3,743 | 3,307 | 1,999 | 1,308 | 46,942 | 17,485 |
| 6 | 171,867 | 23,219 | 6,381 | 13,318 | 3,520 | 3,071 | 1,778 | 1,293 | 43,829 | 16,394 |
| 7 | 174,480 | 24,732 | 6,991 | 13,929 | 3,813 | 3,413 | 2,119 | 1,294 | 41,548 | 15,201 |
| 8 | 181,199 | 25,175 | 7,260 | 12,456 | 5,459 | 3,571 | 2,192 | 1,379 | 39,524 | 13,202 |
| 9 | 174,094 | 23,045 | 6,848 | 10,808 | 5,389 | 3,413 | 2,022 | 1,391 | 42,558 | 16,115 |
| 10 | 180,924 | 27,459 | 6,718 | 12,181 | 8,561 | 3,262 | 1,719 | 1,543 | 47,820 | 20,128 |
| 11 | 185,881 | 26,634 | 8,010 | 13,437 | 5,187 | 3,743 | 1,988 | 1,755 | 49,459 | 20,878 |
| 12 | 191,081 | 25,108 | 7,628 | 12,735 | 4,745 | 4,294 | 2,193 | 2,101 | 50,429 | 20,533 |
| 2023. 1 | 180,929 | 24,590 | 7,866 | 11,745 | 4,979 | 3,669 | 2,151 | 1,518 | 39,995 | 14,771 |
| 2 | 170,910 | 26,490 | 8,893 | 11,070 | 6,527 | 3,780 | 2,166 | 1,615 | 39,662 | 14,801 |
| 3 | 187,394 | 24,503 | 8,655 | 11,207 | 4,641 | 4,373 | 2,591 | 1,782 | 48,401 | 19,431 |
| 4 | 179,138 | 21,871 | 6,788 | 11,227 | 3,856 | 3,416 | 1,838 | 1,579 | 46,320 | 17,858 |
| 5 | 193,773 | 25,137 | 7,119 | 13,897 | 4,122 | 3,366 | 1,902 | 1,463 | 49,070 | 18,911 |
| 6 | 186,140 | 23,580 | 6,417 | 13,655 | 3,509 | 3,086 | 1,696 | 1,390 | 44,758 | 17,137 |
| 7 | 189,443 | 24,831 | 6,766 | 14,222 | 3,843 | 3,452 | 2,088 | 1,365 | 43,724 | 16,253 |
| 8 | 191,922 | 25,290 | 6,772 | 12,672 | 5,845 | 3,496 | 2,060 | 1,436 | 40,813 | 13,855 |
| 9 | 191,822 | 21,440 | 6,456 | 11,195 | 3,789 | 3,277 | 1,868 | 1,409 | 42,758 | 15,984 |
| 10 | 201,547 | 28,233 | 6,378 | 12,582 | 9,272 | 3,236 | 1,662 | 1,574 | 51,134 | 21,554 |
| 11 | 210,054 | 28,833 | 7,579 | 15,428 | 5,825 | 3,857 | 1,945 | 1,912 | 55,038 | 23,996 |
| 12 | 205,535 | 25,081 | 7,405 | 12,947 | 4,729 | 4,447 | 2,318 | 2,130 | 50,438 | 20,229 |
| 2024. 1 | 202,350 | 28,191 | 8,886 | 12,662 | 6,643 | 4,072 | 2,328 | 1,745 | 42,360 | 15,272 |
| 2p | 189,895 | 25,538 | 8,461 | 11,967 | 5,110 | 3,712 | 2,099 | 1,613 | 41,447 | 15,507 |
| 3p | 204,523 | 24,744 | 8,351 | 12,007 | 4,385 | 4,548 | 2,684 | 1,864 | 48,990 | 19,759 |

※ p는 잠정치임

1-1. 상품군별 온라인쇼핑 거래액

(단위: 억원)

| | 패션 | | | | | | 식품 | | | 생활 | |
|-----------|--------|--------|-------------------|------------------|---------|-----------------|---------|---------|---------|---------|---------|
| | 신발 | 가방 | 패션용품 및 액세서리 | 스포츠 · 레저용품 | 화장품 | 아동 · 유아용품 | | 음·식료품 | 농축수산물 | | 생활용품 |
| 2021 | 34,165 | 23,748 | 33,198 | 57,515 | 128,772 | 49,410 | 312,476 | 229,142 | 83,334 | 262,668 | 153,903 |
| 2022 | 38,730 | 27,559 | 37,998 | 60,798 | 110,640 | 51,968 | 361,408 | 266,613 | 94,795 | 283,582 | 166,297 |
| 2023 | 39,567 | 28,389 | 38,785 | 59,435 | 118,721 | 52,432 | 406,904 | 298,415 | 108,489 | 296,302 | 173,058 |
| 2021.2/4 | 9,245 | 5,681 | 8,209 | 15,068 | 33,921 | 12,334 | 73,717 | 54,859 | 18,858 | 66,636 | 37,481 |
| 3/4 | 7,636 | 5,896 | 8,028 | 14,819 | 30,894 | 11,543 | 81,705 | 59,657 | 22,049 | 65,082 | 38,826 |
| 4/4 | 9,838 | 6,843 | 9,653 | 16,301 | 31,694 | 13,723 | 79,862 | 58,989 | 20,873 | 69,186 | 41,083 |
| 2022.1/4 | 8,450 | 6,995 | 9,120 | 12,371 | 28,380 | 12,241 | 90,847 | 65,663 | 25,185 | 69,916 | 41,445 |
| 2/4 | 10,478 | 6,882 | 9,363 | 16,479 | 28,368 | 13,283 | 86,077 | 64,237 | 21,840 | 70,405 | 40,875 |
| 3/4 | 8,999 | 6,898 | 9,195 | 15,435 | 26,349 | 12,239 | 93,604 | 69,175 | 24,429 | 72,659 | 41,668 |
| 4/4 | 10,804 | 6,785 | 10,320 | 16,513 | 27,543 | 14,204 | 90,880 | 67,539 | 23,341 | 70,602 | 42,308 |
| 2023.1/4 | 9,522 | 7,391 | 9,219 | 12,502 | 27,789 | 12,632 | 97,685 | 71,503 | 26,182 | 68,113 | 40,474 |
| 2/4 | 10,482 | 7,179 | 9,508 | 16,141 | 29,512 | 13,420 | 96,976 | 72,547 | 24,429 | 72,788 | 42,830 |
| 3/4 | 8,780 | 7,122 | 9,240 | 14,592 | 29,309 | 12,160 | 107,961 | 78,389 | 29,572 | 74,973 | 43,607 |
| 4/4 | 10,783 | 6,697 | 10,818 | 16,200 | 32,110 | 14,221 | 104,282 | 75,976 | 28,306 | 80,427 | 46,148 |
| 2024.1/4p | 8,795 | 6,982 | 10,039 | 12,296 | 31,322 | 12,824 | 115,999 | 82,788 | 33,211 | 78,906 | 45,105 |
| 2022. 3 | 3,272 | 2,430 | 3,012 | 4,777 | 10,027 | 4,421 | 30,984 | 22,788 | 8,196 | 25,557 | 14,597 |
| 4 | 3,401 | 2,272 | 2,974 | 5,481 | 9,140 | 4,691 | 28,733 | 21,323 | 7,410 | 22,211 | 13,382 |
| 5 | 3,692 | 2,328 | 3,233 | 5,842 | 9,816 | 4,546 | 29,287 | 21,929 | 7,357 | 23,835 | 13,804 |
| 6 | 3,385 | 2,281 | 3,156 | 5,155 | 9,411 | 4,047 | 28,057 | 20,985 | 7,072 | 24,359 | 13,689 |
| 7 | 3,064 | 2,206 | 3,190 | 5,246 | 8,557 | 4,084 | 28,685 | 21,526 | 7,159 | 22,634 | 13,825 |
| 8 | 2,959 | 2,371 | 3,075 | 4,960 | 8,822 | 4,134 | 34,056 | 25,126 | 8,930 | 25,412 | 14,564 |
| 9 | 2,975 | 2,320 | 2,930 | 5,228 | 8,970 | 4,020 | 30,863 | 22,523 | 8,341 | 24,613 | 13,280 |
| 10 | 3,287 | 2,200 | 2,934 | 5,949 | 9,051 | 4,271 | 28,955 | 21,596 | 7,359 | 22,418 | 13,590 |
| 11 | 3,771 | 2,357 | 3,241 | 5,522 | 9,191 | 4,499 | 30,481 | 22,838 | 7,644 | 24,341 | 14,216 |
| 12 | 3,746 | 2,228 | 4,145 | 5,042 | 9,301 | 5,434 | 31,444 | 23,105 | 8,338 | 23,843 | 14,502 |
| 2023. 1 | 2,769 | 2,335 | 3,104 | 3,712 | 9,254 | 4,049 | 36,365 | 25,665 | 10,700 | 21,786 | 13,292 |
| 2 | 3,047 | 2,404 | 2,881 | 3,765 | 8,787 | 3,978 | 28,647 | 21,336 | 7,311 | 21,406 | 12,714 |
| 3 | 3,706 | 2,652 | 3,234 | 5,024 | 9,748 | 4,605 | 32,673 | 24,502 | 8,171 | 24,921 | 14,468 |
| 4 | 3,419 | 2,452 | 3,089 | 5,197 | 9,718 | 4,586 | 31,353 | 23,502 | 7,851 | 22,450 | 13,596 |
| 5 | 3,718 | 2,486 | 3,329 | 5,679 | 10,219 | 4,727 | 33,314 | 24,975 | 8,340 | 24,328 | 14,746 |
| 6 | 3,345 | 2,240 | 3,090 | 5,264 | 9,574 | 4,107 | 32,309 | 24,070 | 8,239 | 26,010 | 14,487 |
| 7 | 3,315 | 2,395 | 3,254 | 4,934 | 9,454 | 4,120 | 33,217 | 24,751 | 8,467 | 24,184 | 14,768 |
| 8 | 2,692 | 2,409 | 3,137 | 4,779 | 9,889 | 4,052 | 35,588 | 26,257 | 9,331 | 24,802 | 14,831 |
| 9 | 2,773 | 2,318 | 2,849 | 4,880 | 9,967 | 3,988 | 39,155 | 27,382 | 11,774 | 25,988 | 14,008 |
| 10 | 3,628 | 2,219 | 2,925 | 5,900 | 10,468 | 4,441 | 33,523 | 24,654 | 8,869 | 26,032 | 15,057 |
| 11 | 3,820 | 2,177 | 3,685 | 5,771 | 11,018 | 4,570 | 35,165 | 25,821 | 9,343 | 28,319 | 15,731 |
| 12 | 3,336 | 2,301 | 4,209 | 4,529 | 10,624 | 5,210 | 35,594 | 25,501 | 10,093 | 26,077 | 15,360 |
| 2024. 1 | 2,533 | 2,256 | 3,418 | 3,871 | 10,898 | 4,111 | 41,177 | 29,210 | 11,967 | 25,070 | 15,086 |
| 2p | 3,024 | 2,305 | 3,218 | 3,677 | 9,617 | 4,099 | 36,717 | 25,820 | 10,896 | 23,964 | 14,167 |
| 3p | 3,239 | 2,421 | 3,403 | 4,748 | 10,807 | 4,614 | 38,106 | 27,758 | 10,347 | 29,872 | 15,852 |

※ p는 잠정치임

1-1. 상품군별 온라인쇼핑 거래액

(단위: 억원)

| | 생 활 | | | 서비스 | | | | | | 기 타 |
|-----------|-------------------|--------|--------|---------|------------------|------------------|------------|---------|--------|--------|
| | 자동차 및 자동차용품 | 가구 | 애완용품 | | 여행 및 교통서비스 | 문화 및 레저서비스 | 이쿠폰 서비스 | 음식서비스 | 기타서비스 | |
| 2021 | 35,420 | 53,716 | 19,629 | 447,276 | 91,051 | 11,567 | 60,997 | 261,597 | 22,064 | 35,335 |
| 2022 | 42,601 | 51,950 | 22,733 | 558,603 | 168,165 | 24,501 | 75,354 | 265,854 | 24,729 | 34,994 |
| 2023 | 44,746 | 53,363 | 25,134 | 661,579 | 241,373 | 29,791 | 100,649 | 264,012 | 25,754 | 28,378 |
| 2021.2/4 | 11,348 | 13,066 | 4,741 | 107,211 | 22,516 | 2,809 | 14,615 | 62,180 | 5,091 | 8,875 |
| 3/4 | 8,509 | 12,743 | 5,004 | 118,764 | 23,370 | 2,598 | 15,387 | 71,050 | 6,360 | 8,080 |
| 4/4 | 8,917 | 13,849 | 5,336 | 122,745 | 28,381 | 4,403 | 16,359 | 69,301 | 4,302 | 8,879 |
| 2022.1/4 | 9,197 | 13,935 | 5,339 | 124,397 | 26,367 | 3,238 | 17,935 | 71,355 | 5,502 | 8,735 |
| 2/4 | 11,313 | 12,674 | 5,542 | 137,158 | 43,220 | 7,322 | 16,958 | 63,681 | 5,977 | 8,578 |
| 3/4 | 12,729 | 12,445 | 5,816 | 147,773 | 48,901 | 7,266 | 19,009 | 65,723 | 6,874 | 8,759 |
| 4/4 | 9,362 | 12,897 | 6,036 | 149,275 | 49,677 | 6,675 | 21,452 | 65,095 | 6,376 | 8,921 |
| 2023.1/4 | 8,317 | 13,389 | 5,933 | 150,615 | 53,113 | 5,959 | 22,376 | 63,623 | 5,545 | 7,357 |
| 2/4 | 10,917 | 12,870 | 6,171 | 161,468 | 59,525 | 8,160 | 23,628 | 64,135 | 6,019 | 7,214 |
| 3/4 | 12,021 | 12,972 | 6,373 | 174,669 | 65,398 | 7,882 | 25,607 | 68,550 | 7,232 | 6,504 |
| 4/4 | 13,491 | 14,132 | 6,657 | 174,828 | 63,338 | 7,791 | 29,037 | 67,703 | 6,959 | 7,303 |
| 2024.1/4p | 12,064 | 15,219 | 6,518 | 172,030 | 65,784 | 6,921 | 27,438 | 65,148 | 6,739 | 6,231 |
| 2022. 3 | 4,293 | 4,789 | 1,877 | 42,613 | 9,216 | 1,133 | 6,013 | 24,224 | 2,026 | 3,043 |
| 4 | 2,824 | 4,219 | 1,786 | 43,502 | 12,979 | 1,680 | 5,551 | 21,356 | 1,936 | 2,942 |
| 5 | 3,879 | 4,280 | 1,872 | 47,072 | 15,142 | 2,526 | 6,250 | 21,189 | 1,964 | 2,889 |
| 6 | 4,611 | 4,174 | 1,884 | 46,585 | 15,099 | 3,116 | 5,156 | 21,137 | 2,077 | 2,747 |
| 7 | 2,860 | 4,065 | 1,884 | 50,482 | 16,737 | 2,655 | 5,893 | 22,971 | 2,226 | 2,986 |
| 8 | 4,503 | 4,339 | 2,006 | 50,482 | 17,140 | 2,459 | 6,128 | 22,747 | 2,008 | 2,980 |
| 9 | 5,366 | 4,041 | 1,927 | 46,809 | 15,024 | 2,152 | 6,988 | 20,005 | 2,640 | 2,794 |
| 10 | 2,556 | 4,309 | 1,963 | 48,204 | 16,333 | 2,296 | 6,172 | 21,374 | 2,029 | 2,805 |
| 11 | 3,770 | 4,348 | 2,007 | 48,320 | 15,756 | 2,028 | 7,432 | 20,734 | 2,369 | 2,903 |
| 12 | 3,036 | 4,240 | 2,066 | 52,752 | 17,588 | 2,351 | 7,848 | 22,987 | 1,978 | 3,213 |
| 2023. 1 | 2,342 | 4,153 | 1,999 | 51,870 | 18,140 | 1,991 | 7,583 | 22,289 | 1,867 | 2,655 |
| 2 | 2,365 | 4,475 | 1,852 | 48,748 | 17,568 | 1,918 | 7,184 | 20,258 | 1,819 | 2,177 |
| 3 | 3,610 | 4,761 | 2,082 | 49,997 | 17,405 | 2,049 | 7,609 | 21,077 | 1,858 | 2,526 |
| 4 | 2,672 | 4,204 | 1,979 | 51,187 | 18,224 | 2,196 | 7,649 | 21,019 | 2,098 | 2,542 |
| 5 | 3,076 | 4,401 | 2,105 | 56,139 | 21,239 | 2,624 | 8,499 | 21,813 | 1,966 | 2,417 |
| 6 | 5,170 | 4,266 | 2,087 | 54,142 | 20,062 | 3,340 | 7,481 | 21,303 | 1,955 | 2,254 |
| 7 | 2,910 | 4,377 | 2,129 | 57,787 | 22,011 | 2,736 | 7,499 | 23,438 | 2,103 | 2,247 |
| 8 | 3,313 | 4,465 | 2,192 | 59,730 | 22,393 | 2,918 | 8,290 | 23,692 | 2,437 | 2,204 |
| 9 | 5,798 | 4,130 | 2,052 | 57,152 | 20,994 | 2,228 | 9,818 | 21,421 | 2,692 | 2,053 |
| 10 | 4,114 | 4,635 | 2,226 | 57,169 | 21,289 | 2,727 | 9,095 | 21,896 | 2,161 | 2,221 |
| 11 | 5,539 | 4,861 | 2,188 | 56,257 | 20,341 | 2,576 | 9,325 | 21,612 | 2,403 | 2,585 |
| 12 | 3,838 | 4,636 | 2,243 | 61,401 | 21,707 | 2,487 | 10,617 | 24,195 | 2,394 | 2,497 |
| 2024. 1 | 2,771 | 4,975 | 2,237 | 59,337 | 23,219 | 2,070 | 9,039 | 22,461 | 2,549 | 2,142 |
| 2p | 2,820 | 4,925 | 2,052 | 56,543 | 21,533 | 2,378 | 9,724 | 20,672 | 2,237 | 1,975 |
| 3p | 6,473 | 5,319 | 2,229 | 56,150 | 21,033 | 2,473 | 8,675 | 22,016 | 1,953 | 2,114 |

※ p는 잠정치임

1-2. 상품군별 온라인쇼핑 거래액(전년동기비)

(단위: %)

| | 합계 | 가 전 | | | | 도 서 | | | 패 셴 | |
|-----------|------|------|-------------------|-------|-------|------|-------|-------|------|------|
| | | | 컴 퓨터 및 주변기기 | 가전·전자 | 통신기기 | | 서적 | 사무·문구 | | 의복 |
| 2022 | 11.0 | -0.5 | -4.1 | -2.0 | 10.5 | 4.1 | -1.4 | 13.2 | 5.6 | 15.6 |
| 2023 | 8.4 | -0.3 | -4.6 | -0.1 | 6.3 | -0.1 | -5.5 | 7.6 | 4.5 | 7.0 |
| 2022.2/4 | 12.2 | 0.9 | -1.7 | 0.3 | 9.1 | 7.8 | 4.8 | 12.5 | 7.4 | 21.1 |
| 3/4 | 11.8 | -1.6 | -6.7 | -5.5 | 20.5 | 5.0 | -2.3 | 19.1 | 6.4 | 19.0 |
| 4/4 | 7.2 | -4.7 | -11.4 | -5.2 | 6.4 | -0.1 | -9.1 | 12.0 | 1.7 | 7.5 |
| 2023.1/4 | 6.9 | -3.2 | -5.7 | -9.8 | 20.5 | -0.6 | -9.0 | 14.3 | 6.1 | 13.6 |
| 2/4 | 7.7 | 0.2 | -2.7 | 0.0 | 6.5 | -0.7 | -7.5 | 9.3 | 2.7 | 4.5 |
| 3/4 | 8.2 | -1.9 | -5.2 | 2.4 | -8.1 | -1.7 | -5.0 | 3.6 | 3.0 | 3.5 |
| 4/4 | 10.6 | 3.7 | -4.4 | 6.8 | 7.2 | 2.1 | 0.4 | 4.0 | 6.0 | 6.9 |
| 2024.1/4p | 10.7 | 3.8 | 1.1 | 7.7 | 0.0 | 4.3 | 2.9 | 6.2 | 3.7 | 3.1 |
| 2022 3 | 11.8 | 0.8 | 2.8 | 1.1 | -4.0 | 7.4 | 7.0 | 8.2 | 4.9 | 11.9 |
| 4 | 13.2 | 0.7 | -2.1 | 0.9 | 6.3 | 10.4 | 9.6 | 11.4 | 8.2 | 23.0 |
| 5 | 12.0 | 1.2 | 0.8 | -1.9 | 14.7 | 8.6 | 6.2 | 12.6 | 8.5 | 24.5 |
| 6 | 11.5 | 1.0 | -3.8 | 2.1 | 6.3 | 4.2 | -1.7 | 13.7 | 5.4 | 15.7 |
| 7 | 9.5 | -7.2 | -6.9 | -12.8 | 20.2 | 2.6 | -4.9 | 17.6 | 3.7 | 17.1 |
| 8 | 16.7 | 3.2 | -6.2 | 4.0 | 16.8 | 7.5 | 0.2 | 21.6 | 10.4 | 22.6 |
| 9 | 9.3 | -0.1 | -7.0 | -5.1 | 24.7 | 5.0 | -2.4 | 18.0 | 5.5 | 18.0 |
| 10 | 8.4 | -0.3 | -7.9 | -3.3 | 12.0 | 1.6 | -6.3 | 12.2 | 2.5 | 10.0 |
| 11 | 7.5 | -6.0 | -3.8 | -9.1 | -0.4 | 4.7 | -3.9 | 16.5 | -0.1 | 4.6 |
| 12 | 5.9 | -7.7 | -20.7 | -2.6 | 5.0 | -5.1 | -15.1 | 8.4 | 2.6 | 8.3 |
| 2023. 1 | 6.8 | -1.8 | -8.2 | -6.3 | 26.3 | -4.1 | -11.1 | 7.9 | 2.2 | 6.0 |
| 2 | 8.0 | -3.5 | -5.8 | -12.9 | 22.8 | 2.9 | -5.4 | 16.7 | 7.5 | 18.4 |
| 3 | 6.0 | -4.2 | -3.4 | -10.2 | 12.1 | -0.5 | -10.2 | 18.2 | 8.4 | 16.3 |
| 4 | 5.8 | -3.7 | -5.3 | -6.6 | 9.6 | -3.9 | -12.6 | 8.7 | 1.5 | 1.0 |
| 5 | 9.0 | 2.6 | -3.1 | 3.5 | 10.1 | 1.8 | -4.8 | 11.9 | 4.5 | 8.2 |
| 6 | 8.3 | 1.6 | 0.6 | 2.5 | -0.3 | 0.5 | -4.6 | 7.5 | 2.1 | 4.5 |
| 7 | 8.6 | 0.4 | -3.2 | 2.1 | 0.8 | 1.2 | -1.5 | 5.5 | 5.2 | 6.9 |
| 8 | 5.9 | 0.5 | -6.7 | 1.7 | 7.1 | -2.1 | -6.0 | 4.1 | 3.3 | 4.9 |
| 9 | 10.2 | -7.0 | -5.7 | 3.6 | -29.7 | -4.0 | -7.6 | 1.3 | 0.5 | -0.8 |
| 10 | 11.4 | 2.8 | -5.0 | 3.3 | 8.3 | -0.8 | -3.3 | 2.0 | 6.9 | 7.1 |
| 11 | 13.0 | 8.3 | -5.4 | 14.8 | 12.3 | 3.1 | -2.2 | 9.0 | 11.3 | 14.9 |
| 12 | 7.6 | -0.1 | -2.9 | 1.7 | -0.3 | 3.6 | 5.7 | 1.4 | 0.0 | -1.5 |
| 2024. 1 | 11.8 | 14.6 | 13.0 | 7.8 | 33.4 | 11.0 | 8.2 | 14.9 | 5.9 | 3.4 |
| 2p | 11.1 | -3.6 | -4.9 | 8.1 | -21.7 | -1.8 | -3.1 | -0.1 | 4.5 | 4.8 |
| 3p | 9.1 | 1.0 | -3.5 | 7.1 | -5.5 | 4.0 | 3.6 | 4.6 | 1.2 | 1.7 |

※ p는 잠정치임

1-2. 상품군별 온라인쇼핑 거래액(전년동기비)

(단위: %)

| | 패션 | | | | | | 식품 | | | 생활 | |
|-----------|-------|------|-------------------|------------------|-------|-----------------|------|-------|-------|------|------|
| | 신발 | 가방 | 패션용품 및 액세서리 | 스포츠 · 레저용품 | 화장품 | 아동 · 유아용품 | | 음·식료품 | 농축수산물 | | 생활용품 |
| 2022 | 13.4 | 16.0 | 14.5 | 5.7 | -14.1 | 5.2 | 15.7 | 16.4 | 13.8 | 8.0 | 8.1 |
| 2023 | 2.2 | 3.0 | 2.1 | -2.2 | 7.3 | 0.9 | 12.6 | 11.9 | 14.4 | 4.5 | 4.1 |
| 2022.2/4 | 13.3 | 21.1 | 14.1 | 9.4 | -16.4 | 7.7 | 16.8 | 17.1 | 15.8 | 5.7 | 9.1 |
| 3/4 | 17.8 | 17.0 | 14.5 | 4.2 | -14.7 | 6.0 | 14.6 | 16.0 | 10.8 | 11.6 | 7.3 |
| 4/4 | 9.8 | -0.8 | 6.9 | 1.3 | -13.1 | 3.5 | 13.8 | 14.5 | 11.8 | 2.0 | 3.0 |
| 2023.1/4 | 12.7 | 5.7 | 1.1 | 1.1 | -2.1 | 3.2 | 7.5 | 8.9 | 4.0 | -2.6 | -2.3 |
| 2/4 | 0.0 | 4.3 | 1.5 | -2.0 | 4.0 | 1.0 | 12.7 | 12.9 | 11.9 | 3.4 | 4.8 |
| 3/4 | -2.4 | 3.3 | 0.5 | -5.5 | 11.2 | -0.6 | 15.3 | 13.3 | 21.1 | 3.2 | 4.7 |
| 4/4 | -0.2 | -1.3 | 4.8 | -1.9 | 16.6 | 0.1 | 14.7 | 12.5 | 21.3 | 13.9 | 9.1 |
| 2024.1/4p | -7.6 | -5.5 | 8.9 | -1.6 | 12.7 | 1.5 | 18.7 | 15.8 | 26.8 | 15.8 | 11.4 |
| 2022 3 | 4.1 | 19.7 | 12.9 | 6.3 | -9.8 | 5.9 | 24.6 | 23.8 | 26.8 | 11.7 | 14.5 |
| 4 | 19.6 | 17.5 | 10.7 | 7.5 | -16.6 | 9.4 | 17.2 | 16.9 | 17.8 | 10.2 | 9.3 |
| 5 | 16.3 | 20.7 | 14.1 | 16.0 | -18.1 | 6.9 | 16.3 | 17.0 | 14.2 | 5.0 | 8.8 |
| 6 | 4.9 | 25.5 | 17.4 | 4.5 | -14.2 | 6.6 | 16.8 | 17.3 | 15.5 | 2.5 | 9.1 |
| 7 | 12.2 | 15.7 | 13.5 | 2.4 | -18.7 | 2.3 | 12.3 | 13.1 | 10.1 | 8.3 | 5.2 |
| 8 | 25.5 | 23.1 | 17.8 | 6.7 | -9.5 | 10.2 | 26.7 | 26.7 | 26.4 | 15.7 | 12.9 |
| 9 | 16.8 | 12.5 | 12.4 | 3.6 | -15.5 | 5.8 | 5.4 | 8.3 | -1.6 | 10.8 | 3.9 |
| 10 | 8.9 | -2.8 | 2.3 | 1.9 | -12.1 | 4.9 | 13.4 | 13.6 | 13.0 | 2.9 | 2.4 |
| 11 | 10.8 | 4.2 | 6.3 | 2.0 | -17.9 | 7.1 | 17.5 | 18.0 | 16.1 | 3.8 | 6.4 |
| 12 | 9.6 | -3.9 | 10.9 | -0.1 | -8.8 | -0.3 | 10.7 | 12.1 | 7.2 | -0.4 | 0.4 |
| 2023. 1 | 5.1 | 2.2 | -2.3 | -5.3 | -0.1 | 3.1 | 8.3 | 10.5 | 3.6 | -2.0 | -1.7 |
| 2 | 19.8 | 5.5 | -1.7 | 2.5 | -3.3 | 2.2 | 8.9 | 8.6 | 9.8 | -3.3 | -4.6 |
| 3 | 13.3 | 9.1 | 7.4 | 5.2 | -2.8 | 4.2 | 5.4 | 7.5 | -0.3 | -2.5 | -0.9 |
| 4 | 0.5 | 7.9 | 3.9 | -5.2 | 6.3 | -2.2 | 9.1 | 10.2 | 5.9 | 1.1 | 1.6 |
| 5 | 0.7 | 6.8 | 3.0 | -2.8 | 4.1 | 4.0 | 13.8 | 13.9 | 13.3 | 2.1 | 6.8 |
| 6 | -1.2 | -1.8 | -2.1 | 2.1 | 1.7 | 1.5 | 15.2 | 14.7 | 16.5 | 6.8 | 5.8 |
| 7 | 8.2 | 8.5 | 2.0 | -6.0 | 10.5 | 0.9 | 15.8 | 15.0 | 18.3 | 6.8 | 6.8 |
| 8 | -9.0 | 1.6 | 2.0 | -3.7 | 12.1 | -2.0 | 4.5 | 4.5 | 4.5 | -2.4 | 1.8 |
| 9 | -6.8 | -0.1 | -2.8 | -6.7 | 11.1 | -0.8 | 26.9 | 21.6 | 41.2 | 5.6 | 5.5 |
| 10 | 10.4 | 0.8 | -0.3 | -0.8 | 15.6 | 4.0 | 15.8 | 14.2 | 20.5 | 16.1 | 10.8 |
| 11 | 1.3 | -7.6 | 13.7 | 4.5 | 19.9 | 1.6 | 15.4 | 13.1 | 22.2 | 16.3 | 10.7 |
| 12 | -10.9 | 3.3 | 1.5 | -10.2 | 14.2 | -4.1 | 13.2 | 10.4 | 21.0 | 9.4 | 5.9 |
| 2024. 1 | -8.5 | -3.4 | 10.1 | 4.3 | 17.8 | 1.5 | 13.2 | 13.8 | 11.8 | 15.1 | 13.5 |
| 2p | -0.8 | -4.1 | 11.7 | -2.3 | 9.4 | 3.1 | 28.2 | 21.0 | 49.0 | 11.9 | 11.4 |
| 3p | -12.6 | -8.7 | 5.2 | -5.5 | 10.9 | 0.2 | 16.6 | 13.3 | 26.6 | 19.9 | 9.6 |

※ p는 잠정치임

1-2. 상품군별 온라인쇼핑 거래액(전년동기비)

(단위: %)

| | 생 활 | | | 서비스 | | | | | | 기 타 |
|-----------|-------------------|-------|------|------|------------------|------------------|------------|-------|-------|-------|
| | 자동차 및 자동차용품 | 가구 | 애완용품 | | 여행 및 교통서비스 | 문화 및 레저서비스 | 이쿠폰 서비스 | 음식서비스 | 기타서비스 | |
| 2022 | 20.3 | -3.3 | 15.8 | 24.9 | 84.7 | 111.8 | 23.5 | 1.6 | 12.1 | -1.0 |
| 2023 | 5.0 | 2.7 | 10.6 | 18.4 | 43.5 | 21.6 | 33.6 | -0.7 | 4.1 | -18.9 |
| 2022.2/4 | -0.3 | -3.0 | 16.9 | 27.9 | 92.0 | 160.7 | 16.0 | 2.4 | 17.4 | -3.3 |
| 3/4 | 49.6 | -2.3 | 16.2 | 24.4 | 109.2 | 179.7 | 23.5 | -7.5 | 8.1 | 8.4 |
| 4/4 | 5.0 | -6.9 | 13.1 | 21.6 | 75.0 | 51.6 | 31.1 | -6.1 | 48.2 | 0.5 |
| 2023.1/4 | -9.6 | -3.9 | 11.1 | 21.1 | 101.4 | 84.0 | 24.8 | -10.8 | 0.8 | -15.8 |
| 2/4 | -3.5 | 1.6 | 11.4 | 17.7 | 37.7 | 11.4 | 39.3 | 0.7 | 0.7 | -15.9 |
| 3/4 | -5.6 | 4.2 | 9.6 | 18.2 | 33.7 | 8.5 | 34.7 | 4.3 | 5.2 | -25.8 |
| 4/4 | 44.1 | 9.6 | 10.3 | 17.1 | 27.5 | 16.7 | 35.4 | 4.0 | 9.1 | -18.1 |
| 2024.1/4p | 45.1 | 13.7 | 9.9 | 14.2 | 23.9 | 16.1 | 22.6 | 2.4 | 21.5 | -15.3 |
| 2022 3 | 19.6 | -3.7 | 18.7 | 23.2 | 50.5 | 45.5 | 20.6 | 21.2 | -25.1 | -18.7 |
| 4 | 45.8 | -4.7 | 14.6 | 28.6 | 87.9 | 120.9 | 21.8 | 6.3 | 28.2 | -2.2 |
| 5 | -4.8 | -1.5 | 18.0 | 26.4 | 96.3 | 179.3 | 22.7 | -3.2 | 20.0 | -7.6 |
| 6 | -13.6 | -2.7 | 18.1 | 28.9 | 91.3 | 172.5 | 3.9 | 4.7 | 6.9 | 0.2 |
| 7 | 55.2 | -4.6 | 14.1 | 26.4 | 112.1 | 229.3 | 18.0 | -5.0 | 7.2 | 5.2 |
| 8 | 45.8 | 1.4 | 18.0 | 25.2 | 117.5 | 172.1 | 23.9 | -7.4 | -1.3 | 13.5 |
| 9 | 50.0 | -3.9 | 16.6 | 21.6 | 97.7 | 142.3 | 28.3 | -10.3 | 17.4 | 6.7 |
| 10 | 13.8 | -4.7 | 12.1 | 22.4 | 83.6 | 72.6 | 32.9 | -7.4 | 42.7 | 1.4 |
| 11 | -1.0 | -4.2 | 15.1 | 22.7 | 60.6 | 17.0 | 42.0 | -2.4 | 73.4 | 3.3 |
| 12 | 6.0 | -11.5 | 12.2 | 19.9 | 81.8 | 75.5 | 21.1 | -8.0 | 30.7 | -2.7 |
| 2023. 1 | -6.4 | -6.3 | 12.6 | 21.0 | 94.2 | 61.3 | 20.3 | -8.3 | 10.9 | -5.1 |
| 2 | -1.5 | -5.1 | 9.8 | 25.3 | 124.9 | 120.3 | 27.8 | -11.2 | 1.5 | -24.8 |
| 3 | -15.9 | -0.6 | 10.9 | 17.3 | 88.9 | 80.9 | 26.5 | -13.0 | -8.3 | -17.0 |
| 4 | -5.4 | -0.4 | 10.8 | 17.7 | 40.4 | 30.7 | 37.8 | -1.6 | 8.4 | -13.6 |
| 5 | -20.7 | 2.8 | 12.5 | 19.3 | 40.3 | 3.9 | 36.0 | 2.9 | 0.1 | -16.3 |
| 6 | 12.1 | 2.2 | 10.8 | 16.2 | 32.9 | 7.2 | 45.1 | 0.8 | -5.9 | -17.9 |
| 7 | 1.7 | 7.7 | 13.0 | 14.5 | 31.5 | 3.0 | 27.3 | 2.0 | -5.5 | -24.7 |
| 8 | -26.4 | 2.9 | 9.3 | 18.3 | 30.6 | 18.7 | 35.3 | 4.2 | 21.4 | -26.1 |
| 9 | 8.1 | 2.2 | 6.5 | 22.1 | 39.7 | 3.5 | 40.5 | 7.1 | 2.0 | -26.5 |
| 10 | 61.0 | 7.6 | 13.4 | 18.6 | 30.3 | 18.8 | 47.4 | 2.4 | 6.5 | -20.8 |
| 11 | 46.9 | 11.8 | 9.0 | 16.4 | 29.1 | 27.0 | 25.5 | 4.2 | 1.4 | -11.0 |
| 12 | 26.4 | 9.3 | 8.6 | 16.4 | 23.4 | 5.8 | 35.3 | 5.3 | 21.0 | -22.3 |
| 2024. 1 | 18.3 | 19.8 | 11.9 | 14.4 | 28.0 | 4.0 | 19.2 | 0.8 | 36.5 | -19.3 |
| 2p | 19.2 | 10.0 | 10.8 | 16.0 | 22.6 | 23.9 | 35.4 | 2.0 | 23.0 | -9.3 |
| 3p | 79.3 | 11.7 | 7.0 | 12.3 | 20.8 | 20.7 | 14.0 | 4.5 | 5.1 | -16.3 |

※ p는 잠정치임

2-1. 상품군별 모바일쇼핑 거래액

(단위: 억원)

| | 합계 | 가 전 | | | | 도 서 | | | 패 셴 | |
|-----------|-----------|---------|-------------------|---------|--------|--------|--------|--------|---------|---------|
| | | | 컴 퓨터 및 주변기기 | 가전·전자 | 통신기기 | | 서 적 | 사무·문구 | | 의 복 |
| 2021 | 1,387,082 | 181,905 | 46,111 | 99,929 | 35,866 | 21,569 | 12,397 | 9,172 | 345,550 | 129,675 |
| 2022 | 1,580,448 | 186,538 | 45,720 | 99,086 | 41,732 | 23,654 | 12,605 | 11,048 | 400,150 | 154,563 |
| 2023 | 1,690,320 | 192,007 | 43,831 | 103,191 | 44,986 | 24,170 | 12,393 | 11,777 | 415,638 | 160,723 |
| 2021.2/4 | 332,781 | 41,897 | 10,227 | 24,945 | 6,725 | 4,705 | 2,651 | 2,054 | 85,449 | 31,489 |
| 3/4 | 348,798 | 44,971 | 10,958 | 25,529 | 8,484 | 5,181 | 3,183 | 1,998 | 81,171 | 28,060 |
| 4/4 | 384,904 | 50,282 | 11,881 | 26,097 | 12,304 | 5,868 | 3,044 | 2,825 | 104,156 | 43,053 |
| 2022.1/4 | 381,769 | 47,592 | 13,907 | 24,029 | 9,657 | 6,578 | 3,861 | 2,718 | 91,325 | 33,601 |
| 2/4 | 387,117 | 43,089 | 10,385 | 24,798 | 7,905 | 5,333 | 2,807 | 2,526 | 102,876 | 39,703 |
| 3/4 | 397,930 | 46,329 | 10,612 | 24,778 | 10,939 | 5,629 | 3,092 | 2,537 | 94,916 | 34,742 |
| 4/4 | 413,632 | 49,528 | 10,816 | 25,481 | 13,232 | 6,114 | 2,846 | 3,268 | 111,034 | 46,516 |
| 2023.1/4 | 400,530 | 47,618 | 13,046 | 22,453 | 12,118 | 6,627 | 3,538 | 3,089 | 97,294 | 37,400 |
| 2/4 | 411,849 | 44,809 | 10,144 | 26,106 | 8,559 | 5,405 | 2,676 | 2,729 | 104,688 | 40,291 |
| 3/4 | 422,177 | 45,951 | 10,060 | 25,974 | 9,917 | 5,626 | 3,092 | 2,535 | 95,531 | 34,106 |
| 4/4 | 455,764 | 53,630 | 10,580 | 28,658 | 14,391 | 6,511 | 3,087 | 3,424 | 118,126 | 48,926 |
| 2024.1/4p | 443,606 | 51,271 | 13,227 | 25,823 | 12,222 | 7,211 | 3,888 | 3,324 | 101,064 | 37,193 |
| 2022. 3 | 132,121 | 15,169 | 4,587 | 7,604 | 2,978 | 2,384 | 1,435 | 949 | 33,600 | 12,981 |
| 4 | 126,674 | 13,539 | 3,557 | 7,471 | 2,510 | 1,916 | 1,025 | 891 | 34,342 | 13,624 |
| 5 | 132,586 | 15,112 | 3,740 | 8,622 | 2,750 | 1,753 | 917 | 836 | 35,430 | 13,469 |
| 6 | 127,857 | 14,438 | 3,088 | 8,705 | 2,645 | 1,664 | 865 | 799 | 33,104 | 12,610 |
| 7 | 132,757 | 15,525 | 3,453 | 9,197 | 2,875 | 1,832 | 1,026 | 806 | 32,130 | 11,931 |
| 8 | 135,373 | 15,721 | 3,682 | 8,190 | 3,849 | 1,922 | 1,058 | 864 | 30,165 | 10,235 |
| 9 | 129,800 | 15,083 | 3,477 | 7,391 | 4,215 | 1,875 | 1,008 | 867 | 32,621 | 12,576 |
| 10 | 134,649 | 17,478 | 3,276 | 8,225 | 5,978 | 1,771 | 837 | 935 | 36,000 | 15,355 |
| 11 | 137,165 | 16,787 | 4,037 | 8,898 | 3,852 | 1,973 | 923 | 1,049 | 36,940 | 15,698 |
| 12 | 141,819 | 15,263 | 3,503 | 8,358 | 3,402 | 2,370 | 1,086 | 1,284 | 38,094 | 15,464 |
| 2023. 1 | 136,110 | 15,767 | 4,107 | 7,873 | 3,787 | 2,134 | 1,165 | 970 | 30,865 | 11,457 |
| 2 | 126,736 | 16,737 | 4,658 | 7,247 | 4,831 | 2,087 | 1,058 | 1,029 | 29,931 | 11,169 |
| 3 | 137,684 | 15,114 | 4,281 | 7,333 | 3,500 | 2,406 | 1,316 | 1,091 | 36,498 | 14,774 |
| 4 | 132,272 | 13,607 | 3,310 | 7,424 | 2,873 | 1,905 | 933 | 972 | 34,362 | 13,356 |
| 5 | 143,886 | 16,203 | 3,701 | 9,415 | 3,086 | 1,808 | 893 | 915 | 37,012 | 14,345 |
| 6 | 135,691 | 15,000 | 3,133 | 9,267 | 2,601 | 1,692 | 851 | 842 | 33,314 | 12,589 |
| 7 | 141,458 | 16,021 | 3,378 | 9,759 | 2,885 | 1,897 | 1,079 | 818 | 32,970 | 12,322 |
| 8 | 142,156 | 16,185 | 3,410 | 8,610 | 4,165 | 1,915 | 1,052 | 862 | 30,711 | 10,289 |
| 9 | 138,563 | 13,744 | 3,272 | 7,605 | 2,868 | 1,814 | 961 | 854 | 31,850 | 11,495 |
| 10 | 147,999 | 18,387 | 3,118 | 8,795 | 6,474 | 1,804 | 856 | 948 | 38,418 | 16,238 |
| 11 | 153,713 | 18,918 | 3,843 | 10,763 | 4,312 | 2,122 | 969 | 1,154 | 41,077 | 17,635 |
| 12 | 154,052 | 16,325 | 3,620 | 9,100 | 3,606 | 2,585 | 1,263 | 1,322 | 38,631 | 15,053 |
| 2024. 1 | 150,370 | 18,193 | 4,490 | 8,831 | 4,872 | 2,423 | 1,322 | 1,101 | 32,412 | 11,475 |
| 2p | 142,391 | 16,815 | 4,411 | 8,466 | 3,938 | 2,156 | 1,121 | 1,035 | 31,396 | 11,225 |
| 3p | 150,844 | 16,262 | 4,325 | 8,526 | 3,411 | 2,632 | 1,445 | 1,188 | 37,257 | 14,493 |

※ p는 잠정치임

2-1. 상품군별 모바일쇼핑 거래액

(단위: 억원)

| | 패션 | | | | | | 식품 | | | 생활 | |
|-----------|--------|--------|-------------------|------------------|--------|-----------------|---------|---------|--------|---------|---------|
| | 신발 | 가방 | 패션용품 및 액세서리 | 스포츠 · 레저용품 | 화장품 | 아동 · 유아용품 | | 음·식료품 | 농축수산물 | | 생활용품 |
| 2021 | 23,241 | 17,557 | 25,337 | 40,652 | 69,127 | 39,961 | 235,553 | 171,701 | 63,853 | 180,910 | 114,450 |
| 2022 | 27,029 | 20,711 | 29,852 | 44,104 | 81,071 | 42,819 | 272,824 | 201,384 | 71,440 | 200,796 | 126,995 |
| 2023 | 27,186 | 20,443 | 30,024 | 42,833 | 91,592 | 42,836 | 303,319 | 222,683 | 80,636 | 208,653 | 131,561 |
| 2021.2/4 | 6,102 | 4,150 | 6,239 | 10,671 | 16,816 | 9,982 | 55,727 | 41,093 | 14,634 | 43,616 | 27,753 |
| 3/4 | 5,146 | 4,352 | 6,141 | 10,613 | 17,410 | 9,449 | 61,320 | 44,555 | 16,765 | 45,094 | 29,144 |
| 4/4 | 6,861 | 5,159 | 7,430 | 11,509 | 19,140 | 11,004 | 60,484 | 44,351 | 16,133 | 49,144 | 30,511 |
| 2022.1/4 | 5,869 | 5,353 | 7,243 | 8,915 | 20,150 | 10,194 | 69,464 | 50,108 | 19,356 | 50,351 | 31,835 |
| 2/4 | 7,268 | 5,131 | 7,421 | 12,057 | 20,286 | 11,011 | 65,272 | 48,837 | 16,435 | 49,674 | 31,329 |
| 3/4 | 6,251 | 5,253 | 7,287 | 11,423 | 19,727 | 10,232 | 71,258 | 52,768 | 18,490 | 50,686 | 32,528 |
| 4/4 | 7,641 | 4,975 | 7,901 | 11,709 | 20,909 | 11,382 | 66,830 | 49,671 | 17,159 | 50,085 | 31,302 |
| 2023.1/4 | 6,263 | 5,288 | 7,046 | 8,944 | 21,987 | 10,365 | 72,167 | 52,826 | 19,341 | 49,281 | 30,697 |
| 2/4 | 7,203 | 5,141 | 7,250 | 11,682 | 22,179 | 10,943 | 72,051 | 53,876 | 18,174 | 51,154 | 32,388 |
| 3/4 | 6,061 | 5,191 | 7,083 | 10,611 | 22,495 | 9,984 | 80,553 | 58,629 | 21,924 | 52,476 | 33,372 |
| 4/4 | 7,660 | 4,823 | 8,645 | 11,597 | 24,931 | 11,545 | 78,548 | 57,352 | 21,196 | 55,742 | 35,104 |
| 2024.1/4p | 6,032 | 5,042 | 7,807 | 9,019 | 25,294 | 10,677 | 88,249 | 63,109 | 25,140 | 55,782 | 34,949 |
| 2022. 3 | 2,286 | 1,852 | 2,401 | 3,480 | 6,919 | 3,680 | 23,759 | 17,512 | 6,247 | 17,719 | 11,259 |
| 4 | 2,398 | 1,708 | 2,352 | 4,018 | 6,412 | 3,831 | 21,793 | 16,198 | 5,595 | 16,179 | 10,226 |
| 5 | 2,451 | 1,738 | 2,556 | 4,257 | 7,163 | 3,797 | 22,175 | 16,670 | 5,505 | 16,720 | 10,502 |
| 6 | 2,420 | 1,685 | 2,513 | 3,782 | 6,710 | 3,384 | 21,305 | 15,970 | 5,335 | 16,775 | 10,601 |
| 7 | 2,226 | 1,684 | 2,558 | 3,895 | 6,384 | 3,453 | 21,922 | 16,489 | 5,433 | 16,901 | 10,800 |
| 8 | 1,905 | 1,805 | 2,416 | 3,663 | 6,695 | 3,447 | 25,653 | 19,005 | 6,647 | 17,387 | 11,349 |
| 9 | 2,121 | 1,764 | 2,314 | 3,865 | 6,648 | 3,333 | 23,684 | 17,274 | 6,410 | 16,397 | 10,380 |
| 10 | 2,417 | 1,651 | 2,196 | 4,274 | 6,663 | 3,445 | 21,469 | 15,989 | 5,480 | 16,295 | 10,120 |
| 11 | 2,545 | 1,707 | 2,472 | 3,874 | 7,054 | 3,589 | 22,420 | 16,826 | 5,594 | 16,870 | 10,456 |
| 12 | 2,679 | 1,617 | 3,233 | 3,561 | 7,192 | 4,348 | 22,941 | 16,856 | 6,085 | 16,920 | 10,726 |
| 2023. 1 | 1,806 | 1,702 | 2,389 | 2,668 | 7,485 | 3,357 | 26,584 | 18,741 | 7,843 | 16,194 | 10,172 |
| 2 | 1,931 | 1,711 | 2,214 | 2,686 | 6,938 | 3,282 | 21,454 | 15,970 | 5,484 | 15,752 | 9,694 |
| 3 | 2,525 | 1,875 | 2,442 | 3,591 | 7,565 | 3,726 | 24,129 | 18,115 | 6,015 | 17,335 | 10,831 |
| 4 | 2,271 | 1,756 | 2,338 | 3,739 | 7,222 | 3,679 | 23,169 | 17,359 | 5,810 | 16,221 | 10,183 |
| 5 | 2,560 | 1,798 | 2,562 | 4,153 | 7,680 | 3,915 | 24,813 | 18,578 | 6,235 | 17,673 | 11,225 |
| 6 | 2,371 | 1,587 | 2,350 | 3,791 | 7,277 | 3,349 | 24,069 | 17,939 | 6,130 | 17,260 | 10,980 |
| 7 | 2,252 | 1,747 | 2,506 | 3,590 | 7,156 | 3,396 | 24,901 | 18,591 | 6,310 | 17,750 | 11,320 |
| 8 | 1,840 | 1,765 | 2,423 | 3,483 | 7,586 | 3,325 | 26,718 | 19,744 | 6,974 | 17,845 | 11,324 |
| 9 | 1,969 | 1,679 | 2,154 | 3,538 | 7,753 | 3,263 | 28,935 | 20,294 | 8,641 | 16,881 | 10,728 |
| 10 | 2,417 | 1,622 | 2,283 | 4,258 | 7,965 | 3,635 | 25,135 | 18,557 | 6,577 | 18,201 | 11,485 |
| 11 | 2,725 | 1,548 | 2,943 | 4,115 | 8,391 | 3,720 | 26,412 | 19,455 | 6,957 | 18,929 | 11,822 |
| 12 | 2,518 | 1,652 | 3,419 | 3,224 | 8,575 | 4,190 | 27,002 | 19,340 | 7,662 | 18,613 | 11,797 |
| 2024. 1 | 1,814 | 1,614 | 2,740 | 2,794 | 8,556 | 3,420 | 30,775 | 21,864 | 8,911 | 18,449 | 11,566 |
| 2p | 1,917 | 1,666 | 2,490 | 2,697 | 7,957 | 3,445 | 28,277 | 19,907 | 8,370 | 17,827 | 11,113 |
| 3p | 2,302 | 1,763 | 2,578 | 3,528 | 8,781 | 3,812 | 29,196 | 21,337 | 7,859 | 19,507 | 12,270 |

※ p는 잠정치임

2-1. 상품군별 모바일쇼핑 거래액

(단위: 억원)

| | 생 활 | | | 서비스 | | | | | | 기 타 |
|-----------|-------------------|--------|--------|---------|------------------|------------------|------------|---------|--------|--------|
| | 자동차 및 자동차용품 | 가구 | 애완용품 | | 여행 및 교통서비스 | 문화 및 레저서비스 | 이쿠폰 서비스 | 음식서비스 | 기타서비스 | |
| 2021 | 11,545 | 39,203 | 15,711 | 399,422 | 70,184 | 7,243 | 54,452 | 254,772 | 12,771 | 22,173 |
| 2022 | 16,476 | 38,522 | 18,803 | 471,827 | 119,374 | 14,606 | 63,848 | 260,693 | 13,306 | 24,659 |
| 2023 | 17,094 | 39,413 | 20,585 | 528,189 | 161,305 | 17,315 | 77,246 | 259,610 | 12,714 | 18,344 |
| 2021.2/4 | 2,606 | 9,468 | 3,789 | 95,768 | 17,341 | 1,759 | 12,992 | 60,551 | 3,125 | 5,619 |
| 3/4 | 2,572 | 9,348 | 4,030 | 106,062 | 17,809 | 1,689 | 13,754 | 69,281 | 3,530 | 5,000 |
| 4/4 | 4,215 | 10,133 | 4,285 | 109,278 | 21,581 | 2,685 | 14,777 | 67,749 | 2,486 | 5,692 |
| 2022.1/4 | 3,701 | 10,396 | 4,419 | 110,229 | 19,860 | 1,880 | 15,582 | 69,852 | 3,054 | 6,229 |
| 2/4 | 4,322 | 9,382 | 4,641 | 114,774 | 29,901 | 4,337 | 14,638 | 62,399 | 3,499 | 6,100 |
| 3/4 | 3,952 | 9,311 | 4,895 | 122,837 | 34,383 | 4,459 | 15,991 | 64,499 | 3,505 | 6,276 |
| 4/4 | 4,501 | 9,434 | 4,848 | 123,987 | 35,230 | 3,930 | 17,637 | 63,944 | 3,247 | 6,054 |
| 2023.1/4 | 3,857 | 9,898 | 4,829 | 122,575 | 35,720 | 3,696 | 17,773 | 62,514 | 2,872 | 4,968 |
| 2/4 | 4,297 | 9,430 | 5,038 | 129,013 | 39,830 | 4,541 | 18,325 | 63,035 | 3,282 | 4,730 |
| 3/4 | 4,266 | 9,594 | 5,245 | 138,081 | 43,500 | 4,567 | 19,313 | 67,446 | 3,255 | 3,960 |
| 4/4 | 4,674 | 10,491 | 5,473 | 138,521 | 42,255 | 4,511 | 21,835 | 66,615 | 3,306 | 4,686 |
| 2024.1/4p | 4,007 | 11,427 | 5,399 | 136,133 | 44,418 | 4,023 | 20,016 | 64,124 | 3,553 | 3,895 |
| 2022. 3 | 1,294 | 3,592 | 1,574 | 37,334 | 6,658 | 608 | 5,180 | 23,729 | 1,159 | 2,158 |
| 4 | 1,353 | 3,102 | 1,498 | 36,833 | 9,023 | 992 | 4,768 | 20,918 | 1,132 | 2,072 |
| 5 | 1,503 | 3,153 | 1,561 | 39,337 | 10,483 | 1,519 | 5,403 | 20,743 | 1,189 | 2,059 |
| 6 | 1,466 | 3,127 | 1,581 | 38,603 | 10,395 | 1,826 | 4,467 | 20,738 | 1,178 | 1,968 |
| 7 | 1,480 | 3,026 | 1,595 | 42,329 | 11,744 | 1,724 | 5,063 | 22,540 | 1,257 | 2,119 |
| 8 | 1,120 | 3,243 | 1,676 | 42,386 | 12,190 | 1,578 | 5,120 | 22,320 | 1,178 | 2,140 |
| 9 | 1,352 | 3,041 | 1,624 | 38,123 | 10,449 | 1,157 | 5,808 | 19,639 | 1,070 | 2,017 |
| 10 | 1,416 | 3,185 | 1,574 | 39,737 | 11,394 | 1,266 | 5,049 | 20,995 | 1,033 | 1,897 |
| 11 | 1,615 | 3,183 | 1,616 | 40,208 | 11,244 | 1,166 | 6,169 | 20,368 | 1,261 | 1,969 |
| 12 | 1,470 | 3,066 | 1,658 | 44,043 | 12,592 | 1,497 | 6,419 | 22,581 | 953 | 2,189 |
| 2023. 1 | 1,290 | 3,096 | 1,635 | 42,684 | 12,300 | 1,311 | 6,243 | 21,898 | 933 | 1,881 |
| 2 | 1,230 | 3,326 | 1,503 | 39,347 | 11,676 | 1,195 | 5,617 | 19,910 | 950 | 1,428 |
| 3 | 1,337 | 3,476 | 1,691 | 40,544 | 11,745 | 1,190 | 5,914 | 20,706 | 989 | 1,658 |
| 4 | 1,357 | 3,061 | 1,619 | 41,326 | 12,420 | 1,252 | 5,852 | 20,645 | 1,157 | 1,683 |
| 5 | 1,472 | 3,254 | 1,722 | 44,761 | 14,045 | 1,497 | 6,678 | 21,439 | 1,101 | 1,617 |
| 6 | 1,468 | 3,115 | 1,697 | 42,926 | 13,365 | 1,792 | 5,795 | 20,951 | 1,023 | 1,430 |
| 7 | 1,435 | 3,239 | 1,756 | 46,574 | 14,812 | 1,682 | 5,922 | 23,053 | 1,105 | 1,345 |
| 8 | 1,435 | 3,294 | 1,793 | 47,429 | 14,958 | 1,667 | 6,264 | 23,314 | 1,227 | 1,354 |
| 9 | 1,396 | 3,061 | 1,696 | 44,078 | 13,730 | 1,219 | 7,127 | 21,079 | 923 | 1,261 |
| 10 | 1,429 | 3,465 | 1,821 | 44,651 | 13,889 | 1,522 | 6,658 | 21,536 | 1,046 | 1,405 |
| 11 | 1,721 | 3,590 | 1,796 | 44,556 | 13,700 | 1,425 | 7,004 | 21,266 | 1,161 | 1,699 |
| 12 | 1,524 | 3,436 | 1,856 | 49,314 | 14,667 | 1,564 | 8,173 | 23,812 | 1,099 | 1,582 |
| 2024. 1 | 1,324 | 3,714 | 1,845 | 46,771 | 15,524 | 1,240 | 6,609 | 22,109 | 1,290 | 1,348 |
| 2p | 1,263 | 3,750 | 1,701 | 44,696 | 14,561 | 1,440 | 7,147 | 20,339 | 1,209 | 1,223 |
| 3p | 1,419 | 3,964 | 1,854 | 44,666 | 14,333 | 1,343 | 6,260 | 21,677 | 1,054 | 1,324 |

※ p는 잠정치임

2-2. 상품군별 모바일쇼핑 거래액(전년동기비)

(단위: %)

| | 합계 | 가 전 | | | | 도 서 | | | 패 셴 | |
|-----------|------|------|------------------|-------|-------|------|-------|-------|------|------|
| | | | 컴퓨터 및 주변기기 | 가전·전자 | 통신기기 | | 서적 | 사무·문구 | | 의복 |
| 2022 | 13.9 | 2.5 | -0.8 | -0.8 | 16.4 | 9.7 | 1.7 | 20.5 | 15.8 | 19.2 |
| 2023 | 7.0 | 2.9 | -4.1 | 4.1 | 7.8 | 2.2 | -1.7 | 6.6 | 3.9 | 4.0 |
| 2022.2/4 | 16.3 | 2.8 | 1.5 | -0.6 | 17.6 | 13.4 | 5.9 | 23.0 | 20.4 | 26.1 |
| 3/4 | 14.1 | 3.0 | -3.2 | -2.9 | 28.9 | 8.6 | -2.8 | 27.0 | 16.9 | 23.8 |
| 4/4 | 7.5 | -1.5 | -9.0 | -2.4 | 7.5 | 4.2 | -6.5 | 15.7 | 6.6 | 8.0 |
| 2023.1/4 | 4.9 | 0.1 | -6.2 | -6.6 | 25.5 | 0.7 | -8.4 | 13.7 | 6.5 | 11.3 |
| 2/4 | 6.4 | 4.0 | -2.3 | 5.3 | 8.3 | 1.4 | -4.7 | 8.0 | 1.8 | 1.5 |
| 3/4 | 6.1 | -0.8 | -5.2 | 4.8 | -9.3 | 0.0 | 0.0 | -0.1 | 0.6 | -1.8 |
| 4/4 | 10.2 | 8.3 | -2.2 | 12.5 | 8.8 | 6.5 | 8.5 | 4.8 | 6.4 | 5.2 |
| 2024.1/4p | 10.8 | 7.7 | 1.4 | 15.0 | 0.9 | 8.8 | 9.9 | 7.6 | 3.9 | -0.6 |
| 2022 3 | 17.7 | 2.9 | 8.7 | -0.8 | 4.2 | 16.2 | 14.4 | 19.0 | 17.0 | 16.7 |
| 4 | 16.9 | 2.3 | 2.5 | -1.4 | 14.8 | 16.6 | 13.5 | 20.4 | 21.1 | 29.9 |
| 5 | 15.5 | 1.5 | 1.0 | -3.8 | 23.9 | 13.3 | 4.7 | 24.6 | 22.4 | 28.5 |
| 6 | 16.6 | 4.8 | 1.1 | 3.6 | 14.1 | 9.9 | -0.8 | 24.3 | 17.7 | 19.9 |
| 7 | 13.4 | -3.5 | -1.9 | -11.0 | 29.1 | 4.9 | -7.4 | 26.3 | 17.0 | 23.8 |
| 8 | 18.1 | 7.9 | -0.2 | 5.9 | 22.0 | 12.9 | 1.8 | 30.5 | 19.3 | 26.4 |
| 9 | 10.9 | 5.4 | -7.3 | -0.9 | 35.8 | 8.2 | -2.6 | 24.3 | 14.7 | 21.8 |
| 10 | 8.9 | 2.6 | -3.5 | -1.2 | 12.6 | 4.8 | -5.1 | 15.7 | 9.1 | 11.2 |
| 11 | 8.7 | -3.9 | 2.9 | -9.7 | 4.3 | 11.4 | 1.3 | 22.2 | 6.0 | 4.9 |
| 12 | 5.0 | -3.3 | -23.2 | 5.5 | 3.1 | -1.6 | -13.1 | 10.8 | 5.0 | 8.3 |
| 2023. 1 | 5.9 | 2.5 | -4.7 | -3.3 | 29.0 | -1.0 | -8.9 | 10.5 | 4.1 | 5.4 |
| 2 | 4.6 | -1.8 | -7.0 | -12.5 | 29.0 | 2.4 | -7.8 | 15.4 | 6.6 | 14.6 |
| 3 | 4.2 | -0.4 | -6.7 | -3.6 | 17.5 | 0.9 | -8.3 | 14.9 | 8.6 | 13.8 |
| 4 | 4.4 | 0.5 | -6.9 | -0.6 | 14.4 | -0.6 | -9.0 | 9.1 | 0.1 | -2.0 |
| 5 | 8.5 | 7.2 | -1.0 | 9.2 | 12.2 | 3.1 | -2.7 | 9.5 | 4.5 | 6.5 |
| 6 | 6.1 | 3.9 | 1.4 | 6.5 | -1.7 | 1.7 | -1.6 | 5.3 | 0.6 | -0.2 |
| 7 | 6.6 | 3.2 | -2.2 | 6.1 | 0.4 | 3.6 | 5.1 | 1.6 | 2.6 | 3.3 |
| 8 | 5.0 | 3.0 | -7.4 | 5.1 | 8.2 | -0.4 | -0.5 | -0.2 | 1.8 | 0.5 |
| 9 | 6.8 | -8.9 | -5.9 | 2.9 | -32.0 | -3.2 | -4.7 | -1.5 | -2.4 | -8.6 |
| 10 | 9.9 | 5.2 | -4.8 | 6.9 | 8.3 | 1.8 | 2.3 | 1.4 | 6.7 | 5.8 |
| 11 | 12.1 | 12.7 | -4.8 | 21.0 | 11.9 | 7.6 | 4.9 | 9.9 | 11.2 | 12.3 |
| 12 | 8.6 | 7.0 | 3.3 | 8.9 | 6.0 | 9.1 | 16.3 | 3.0 | 1.4 | -2.7 |
| 2024. 1 | 10.5 | 15.4 | 9.3 | 12.2 | 28.7 | 13.5 | 13.5 | 13.5 | 5.0 | 0.2 |
| 2p | 12.4 | 0.5 | -5.3 | 16.8 | -18.5 | 3.3 | 6.0 | 0.6 | 4.9 | 0.5 |
| 3p | 9.6 | 7.6 | 1.0 | 16.3 | -2.5 | 9.4 | 9.8 | 8.9 | 2.1 | -1.9 |

※ p는 잠정치임

2-2. 상품군별 모바일쇼핑 거래액(전년동기비)

(단위: %)

| | 패션 | | | | | | 식품 | | | 생활 | |
|-----------|------|------|-------------------|------------------|------|-----------------|------|-------|-------|------|------|
| | 신발 | 가방 | 패션용품 및 액세서리 | 스포츠 · 레저용품 | 화장품 | 아동 · 유아용품 | | 음·식료품 | 농축수산물 | | 생활용품 |
| 2022 | 16.3 | 18.0 | 17.8 | 8.5 | 17.3 | 7.2 | 15.8 | 17.3 | 11.9 | 11.0 | 11.0 |
| 2023 | 0.6 | -1.3 | 0.6 | -2.9 | 13.0 | 0.0 | 11.2 | 10.6 | 12.9 | 3.9 | 3.6 |
| 2022.2/4 | 19.1 | 23.6 | 18.9 | 13.0 | 20.6 | 10.3 | 17.1 | 18.8 | 12.3 | 13.9 | 12.9 |
| 3/4 | 21.5 | 20.7 | 18.7 | 7.6 | 13.3 | 8.3 | 16.2 | 18.4 | 10.3 | 12.4 | 11.6 |
| 4/4 | 11.4 | -3.6 | 6.3 | 1.7 | 9.2 | 3.4 | 10.5 | 12.0 | 6.4 | 1.9 | 2.6 |
| 2023.1/4 | 6.7 | -1.2 | -2.7 | 0.3 | 9.1 | 1.7 | 3.9 | 5.4 | -0.1 | -2.1 | -3.6 |
| 2/4 | -0.9 | 0.2 | -2.3 | -3.1 | 9.3 | -0.6 | 10.4 | 10.3 | 10.6 | 3.0 | 3.4 |
| 3/4 | -3.0 | -1.2 | -2.8 | -7.1 | 14.0 | -2.4 | 13.0 | 11.1 | 18.6 | 3.5 | 2.6 |
| 4/4 | 0.2 | -3.0 | 9.4 | -1.0 | 19.2 | 1.4 | 17.5 | 15.5 | 23.5 | 11.3 | 12.1 |
| 2024.1/4p | -3.7 | -4.7 | 10.8 | 0.8 | 15.0 | 3.0 | 22.3 | 19.5 | 30.0 | 13.2 | 13.9 |
| 2022 3 | 5.3 | 25.7 | 19.6 | 11.4 | 26.7 | 9.4 | 26.4 | 26.6 | 25.7 | 18.1 | 19.8 |
| 4 | 24.8 | 20.9 | 15.5 | 12.3 | 16.6 | 11.7 | 17.5 | 18.5 | 14.5 | 12.8 | 13.2 |
| 5 | 16.4 | 22.8 | 18.2 | 18.1 | 25.3 | 9.5 | 16.0 | 18.3 | 9.6 | 13.2 | 11.4 |
| 6 | 16.6 | 27.4 | 23.2 | 8.4 | 19.9 | 9.7 | 18.0 | 19.8 | 12.9 | 15.6 | 14.1 |
| 7 | 20.7 | 21.8 | 20.0 | 7.5 | 14.4 | 5.9 | 13.8 | 15.8 | 7.9 | 12.3 | 10.2 |
| 8 | 26.0 | 26.7 | 20.8 | 10.0 | 14.5 | 12.3 | 26.6 | 28.6 | 21.4 | 16.1 | 17.2 |
| 9 | 18.5 | 14.2 | 15.1 | 5.6 | 11.2 | 6.8 | 8.7 | 11.2 | 2.5 | 8.8 | 7.5 |
| 10 | 11.5 | -2.6 | 0.7 | 2.1 | 17.3 | 4.7 | 11.9 | 12.7 | 9.8 | 3.5 | 2.6 |
| 11 | 10.1 | -0.8 | 5.2 | 1.8 | 11.4 | 6.6 | 14.1 | 15.6 | 9.7 | 5.3 | 6.4 |
| 12 | 12.5 | -7.3 | 11.5 | 1.3 | 0.8 | 0.0 | 6.0 | 8.1 | 0.7 | -2.6 | -0.9 |
| 2023. 1 | 1.3 | -2.8 | -4.6 | -4.3 | 11.6 | 3.9 | 6.3 | 8.4 | 1.6 | 0.2 | -0.2 |
| 2 | 7.3 | -2.2 | -5.2 | 1.4 | 6.3 | 0.0 | 3.6 | 4.3 | 1.7 | -4.3 | -6.6 |
| 3 | 10.4 | 1.3 | 1.7 | 3.2 | 9.3 | 1.2 | 1.6 | 3.4 | -3.7 | -2.2 | -3.8 |
| 4 | -5.3 | 2.8 | -0.6 | -6.9 | 12.6 | -4.0 | 6.3 | 7.2 | 3.8 | 0.3 | -0.4 |
| 5 | 4.5 | 3.5 | 0.2 | -2.4 | 7.2 | 3.1 | 11.9 | 11.4 | 13.3 | 5.7 | 6.9 |
| 6 | -2.0 | -5.8 | -6.5 | 0.2 | 8.5 | -1.0 | 13.0 | 12.3 | 14.9 | 2.9 | 3.6 |
| 7 | 1.2 | 3.8 | -2.0 | -7.8 | 12.1 | -1.6 | 13.6 | 12.7 | 16.1 | 5.0 | 4.8 |
| 8 | -3.4 | -2.2 | 0.3 | -4.9 | 13.3 | -3.5 | 4.2 | 3.9 | 4.9 | 2.6 | -0.2 |
| 9 | -7.2 | -4.8 | -6.9 | -8.5 | 16.6 | -2.1 | 22.2 | 17.5 | 34.8 | 2.9 | 3.4 |
| 10 | 0.0 | -1.7 | 4.0 | -0.4 | 19.5 | 5.5 | 17.1 | 16.1 | 20.0 | 11.7 | 13.5 |
| 11 | 7.0 | -9.3 | 19.0 | 6.2 | 19.0 | 3.7 | 17.8 | 15.6 | 24.4 | 12.2 | 13.1 |
| 12 | -6.0 | 2.2 | 5.7 | -9.5 | 19.2 | -3.6 | 17.7 | 14.7 | 25.9 | 10.0 | 10.0 |
| 2024. 1 | 0.4 | -5.2 | 14.7 | 4.7 | 14.3 | 1.9 | 15.8 | 16.7 | 13.6 | 13.9 | 13.7 |
| 2p | -0.8 | -2.6 | 12.4 | 0.4 | 14.7 | 5.0 | 31.8 | 24.7 | 52.6 | 13.2 | 14.6 |
| 3p | -8.8 | -6.0 | 5.5 | -1.7 | 16.1 | 2.3 | 21.0 | 17.8 | 30.7 | 12.5 | 13.3 |

※ p는 잠정치임

2-2. 상품군별 모바일쇼핑 거래액(전년동기비)

(단위: %)

| | 생 활 | | | 서비스 | | | | | | 기 타 |
|-----------|-------------------|-------|------|------|------------------|------------------|------------|-------|-------|-------|
| | 자동차 및 자동차용품 | 가구 | 애완용품 | | 여행 및 교통서비스 | 문화 및 레저서비스 | 이쿠폰 서비스 | 음식서비스 | 기타서비스 | |
| 2022 | 42.7 | -1.7 | 19.7 | 18.1 | 70.1 | 101.6 | 17.3 | 2.3 | 4.2 | 11.2 |
| 2023 | 3.8 | 2.3 | 9.5 | 11.9 | 35.1 | 18.5 | 21.0 | -0.4 | -4.4 | -25.6 |
| 2022.2/4 | 65.8 | -0.9 | 22.5 | 19.8 | 72.4 | 146.5 | 12.7 | 3.1 | 12.0 | 8.5 |
| 3/4 | 53.7 | -0.4 | 21.5 | 15.8 | 93.1 | 164.0 | 16.3 | -6.9 | -0.7 | 25.5 |
| 4/4 | 6.8 | -6.9 | 13.1 | 13.5 | 63.2 | 46.4 | 19.3 | -5.6 | 30.6 | 6.4 |
| 2023.1/4 | 4.2 | -4.8 | 9.3 | 11.2 | 79.9 | 96.5 | 14.1 | -10.5 | -6.0 | -20.3 |
| 2/4 | -0.6 | 0.5 | 8.6 | 12.4 | 33.2 | 4.7 | 25.2 | 1.0 | -6.2 | -22.4 |
| 3/4 | 7.9 | 3.0 | 7.1 | 12.4 | 26.5 | 2.4 | 20.8 | 4.6 | -7.1 | -36.9 |
| 4/4 | 3.9 | 11.2 | 12.9 | 11.7 | 19.9 | 14.8 | 23.8 | 4.2 | 1.8 | -22.6 |
| 2024.1/4p | 3.9 | 15.4 | 11.8 | 11.1 | 24.3 | 8.9 | 12.6 | 2.6 | 23.7 | -21.6 |
| 2022 3 | 73.7 | -0.5 | 25.8 | 21.8 | 37.1 | 23.9 | 19.1 | 22.4 | -26.0 | -5.3 |
| 4 | 58.8 | -3.5 | 21.2 | 21.7 | 70.6 | 110.7 | 17.1 | 7.0 | 29.5 | 7.0 |
| 5 | 70.5 | -0.8 | 22.5 | 17.6 | 76.4 | 163.1 | 18.8 | -2.7 | 12.8 | -0.4 |
| 6 | 68.1 | 1.7 | 23.8 | 20.4 | 70.2 | 156.7 | 2.2 | 5.4 | -1.6 | 21.9 |
| 7 | 76.5 | -2.0 | 20.7 | 18.3 | 95.4 | 235.6 | 14.7 | -4.4 | -0.9 | 25.7 |
| 8 | 39.2 | 3.7 | 23.1 | 17.0 | 103.3 | 165.8 | 16.3 | -6.9 | -7.0 | 31.4 |
| 9 | 45.6 | -2.9 | 20.6 | 12.0 | 80.0 | 98.9 | 17.6 | -9.6 | 7.6 | 19.7 |
| 10 | 21.7 | -4.2 | 12.8 | 12.8 | 66.3 | 57.2 | 20.3 | -6.8 | 23.2 | 6.8 |
| 11 | 7.1 | -3.5 | 16.2 | 16.0 | 54.2 | 14.0 | 29.6 | -2.0 | 59.2 | 9.1 |
| 12 | -4.8 | -12.7 | 10.6 | 11.8 | 69.4 | 74.9 | 10.3 | -7.6 | 11.4 | 3.6 |
| 2023. 1 | 1.4 | -5.2 | 13.9 | 11.7 | 69.5 | 72.3 | 13.1 | -8.0 | 7.0 | -4.7 |
| 2 | 8.4 | -6.0 | 6.6 | 13.4 | 96.4 | 133.5 | 15.0 | -10.8 | -7.3 | -31.9 |
| 3 | 3.3 | -3.2 | 7.4 | 8.6 | 76.4 | 95.8 | 14.2 | -12.7 | -14.6 | -23.2 |
| 4 | 0.3 | -1.3 | 8.0 | 12.2 | 37.6 | 26.2 | 22.7 | -1.3 | 2.2 | -18.8 |
| 5 | -2.1 | 3.2 | 10.3 | 13.8 | 34.0 | -1.4 | 23.6 | 3.4 | -7.4 | -21.5 |
| 6 | 0.2 | -0.4 | 7.3 | 11.2 | 28.6 | -1.8 | 29.7 | 1.0 | -13.1 | -27.4 |
| 7 | -3.0 | 7.0 | 10.0 | 10.0 | 26.1 | -2.5 | 17.0 | 2.3 | -12.1 | -36.5 |
| 8 | 28.1 | 1.6 | 7.0 | 11.9 | 22.7 | 5.7 | 22.3 | 4.4 | 4.2 | -36.7 |
| 9 | 3.2 | 0.6 | 4.5 | 15.6 | 31.4 | 5.3 | 22.7 | 7.3 | -13.7 | -37.5 |
| 10 | 0.9 | 8.8 | 15.7 | 12.4 | 21.9 | 20.2 | 31.9 | 2.6 | 1.2 | -25.9 |
| 11 | 6.6 | 12.8 | 11.2 | 10.8 | 21.8 | 22.2 | 13.6 | 4.4 | -7.9 | -13.7 |
| 12 | 3.7 | 12.0 | 11.9 | 12.0 | 16.5 | 4.4 | 27.3 | 5.5 | 15.3 | -27.7 |
| 2024. 1 | 2.7 | 19.9 | 12.8 | 9.6 | 26.2 | -5.4 | 5.9 | 1.0 | 38.3 | -28.4 |
| 2p | 2.7 | 12.8 | 13.2 | 13.6 | 24.7 | 20.6 | 27.2 | 2.2 | 27.3 | -14.4 |
| 3p | 6.2 | 14.0 | 9.6 | 10.2 | 22.0 | 12.8 | 5.9 | 4.7 | 6.5 | -20.1 |

※ p는 잠정치임

3-1. 취급상품범위별 및 운영형태별 온라인쇼핑 거래액

(단위: 억원)

| | 거래액 | 취급상품범위별 | | 운영형태별 | |
|-----------|-----------|-----------|---------|-----------|-----------|
| | | 종합물 | 전문물 | 온라인물 | 온·오프라인병행물 |
| 2021 | 1,902,231 | 1,238,518 | 663,714 | 1,465,296 | 436,935 |
| 2022 | 2,111,236 | 1,327,723 | 783,513 | 1,625,677 | 485,559 |
| 2023 | 2,288,607 | 1,409,580 | 879,027 | 1,747,319 | 541,289 |
| 2021.2/4 | 462,484 | 302,757 | 159,726 | 352,242 | 110,242 |
| 3/4 | 473,872 | 305,228 | 168,644 | 370,207 | 103,665 |
| 4/4 | 520,323 | 332,405 | 187,919 | 402,732 | 117,591 |
| 2022.1/4 | 504,567 | 321,616 | 182,950 | 393,264 | 111,303 |
| 2/4 | 519,010 | 325,621 | 193,389 | 397,674 | 121,336 |
| 3/4 | 529,774 | 328,079 | 201,694 | 407,954 | 121,820 |
| 4/4 | 557,886 | 352,406 | 205,479 | 426,785 | 131,101 |
| 2023.1/4 | 539,233 | 338,225 | 201,009 | 408,498 | 130,735 |
| 2/4 | 559,051 | 343,671 | 215,379 | 425,653 | 133,398 |
| 3/4 | 573,187 | 348,311 | 224,876 | 442,694 | 130,493 |
| 4/4 | 617,136 | 379,372 | 237,764 | 470,473 | 146,663 |
| 2024.1/4p | 596,768 | 371,895 | 224,872 | 457,984 | 138,784 |
| 2022. 3 | 176,815 | 111,622 | 65,193 | 135,698 | 41,117 |
| 4 | 169,302 | 107,339 | 61,963 | 130,759 | 38,543 |
| 5 | 177,841 | 112,241 | 65,600 | 136,283 | 41,558 |
| 6 | 171,867 | 106,041 | 65,827 | 130,632 | 41,235 |
| 7 | 174,480 | 107,965 | 66,515 | 135,826 | 38,654 |
| 8 | 181,199 | 111,782 | 69,417 | 139,829 | 41,370 |
| 9 | 174,094 | 108,332 | 65,762 | 132,298 | 41,796 |
| 10 | 180,924 | 113,266 | 67,658 | 138,078 | 42,846 |
| 11 | 185,881 | 119,027 | 66,854 | 142,933 | 42,948 |
| 12 | 191,081 | 120,114 | 70,967 | 145,774 | 45,308 |
| 2023. 1 | 180,929 | 115,018 | 65,911 | 137,717 | 43,212 |
| 2 | 170,910 | 107,150 | 63,760 | 130,072 | 40,838 |
| 3 | 187,394 | 116,056 | 71,338 | 140,709 | 46,685 |
| 4 | 179,138 | 110,884 | 68,255 | 136,122 | 43,016 |
| 5 | 193,773 | 119,923 | 73,850 | 146,945 | 46,828 |
| 6 | 186,140 | 112,865 | 73,275 | 142,586 | 43,554 |
| 7 | 189,443 | 114,873 | 74,570 | 146,896 | 42,547 |
| 8 | 191,922 | 116,352 | 75,570 | 149,442 | 42,479 |
| 9 | 191,822 | 117,086 | 74,736 | 146,355 | 45,467 |
| 10 | 201,547 | 123,091 | 78,456 | 152,660 | 48,887 |
| 11 | 210,054 | 130,503 | 79,551 | 160,465 | 49,589 |
| 12 | 205,535 | 125,778 | 79,757 | 157,348 | 48,187 |
| 2024. 1 | 202,350 | 127,466 | 74,884 | 156,058 | 46,291 |
| 2p | 189,895 | 118,718 | 71,178 | 146,791 | 43,104 |
| 3p | 204,523 | 125,712 | 78,811 | 155,135 | 49,388 |

※ p는 잠정치임

3-2. 취급상품범위별 및 운영형태별 온라인쇼핑 거래액(전년동기비)

(단위: %)

| | 거래액 | 취급상품범위별 | | 운영형태별 | |
|-----------|------|---------|------|-------|-----------|
| | | 종합물 | 전문물 | 온라인물 | 온·오프라인병행물 |
| 2022 | 11.0 | 7.2 | 18.0 | 10.9 | 11.1 |
| 2023 | 8.4 | 6.2 | 12.2 | 7.5 | 11.5 |
| 2022.2/4 | 12.2 | 7.6 | 21.1 | 12.9 | 10.1 |
| 3/4 | 11.8 | 7.5 | 19.6 | 10.2 | 17.5 |
| 4/4 | 7.2 | 6.0 | 9.3 | 6.0 | 11.5 |
| 2023.1/4 | 6.9 | 5.2 | 9.9 | 3.9 | 17.5 |
| 2/4 | 7.7 | 5.5 | 11.4 | 7.0 | 9.9 |
| 3/4 | 8.2 | 6.2 | 11.5 | 8.5 | 7.1 |
| 4/4 | 10.6 | 7.7 | 15.7 | 10.2 | 11.9 |
| 2024.1/4p | 10.7 | 10.0 | 11.9 | 12.1 | 6.2 |
| 2022 3 | 11.8 | 6.8 | 21.8 | 13.3 | 7.2 |
| 4 | 13.2 | 8.2 | 23.1 | 13.5 | 12.3 |
| 5 | 12.0 | 7.5 | 20.7 | 12.7 | 9.7 |
| 6 | 11.5 | 6.9 | 19.6 | 12.4 | 8.4 |
| 7 | 9.5 | 4.1 | 19.6 | 8.7 | 12.8 |
| 8 | 16.7 | 13.3 | 22.5 | 14.9 | 23.0 |
| 9 | 9.3 | 5.3 | 16.6 | 7.1 | 16.8 |
| 10 | 8.4 | 6.1 | 12.6 | 7.1 | 13.0 |
| 11 | 7.5 | 7.2 | 7.9 | 8.2 | 5.0 |
| 12 | 5.9 | 4.8 | 7.8 | 2.9 | 16.9 |
| 2023. 1 | 6.8 | 5.9 | 8.3 | 4.0 | 16.8 |
| 2 | 8.0 | 5.7 | 12.0 | 4.0 | 23.0 |
| 3 | 6.0 | 4.0 | 9.4 | 3.7 | 13.5 |
| 4 | 5.8 | 3.3 | 10.2 | 4.1 | 11.6 |
| 5 | 9.0 | 6.8 | 12.6 | 7.8 | 12.7 |
| 6 | 8.3 | 6.4 | 11.3 | 9.2 | 5.6 |
| 7 | 8.6 | 6.4 | 12.1 | 8.2 | 10.1 |
| 8 | 5.9 | 4.1 | 8.9 | 6.9 | 2.7 |
| 9 | 10.2 | 8.1 | 13.6 | 10.6 | 8.8 |
| 10 | 11.4 | 8.7 | 16.0 | 10.6 | 14.1 |
| 11 | 13.0 | 9.6 | 19.0 | 12.3 | 15.5 |
| 12 | 7.6 | 4.7 | 12.4 | 7.9 | 6.4 |
| 2024. 1 | 11.8 | 10.8 | 13.6 | 13.3 | 7.1 |
| 2p | 11.1 | 10.8 | 11.6 | 12.9 | 5.5 |
| 3p | 9.1 | 8.3 | 10.5 | 10.3 | 5.8 |

※ p는 잠정치임

4. 취급상품범위별/상품군별 온라인쇼핑 거래액

1) 종합몰 거래액

(단위: 억원)

| | 합계 | 가 전 | | | | 도 서 | | | 패 셴 | |
|-----------|-----------|---------|--------------------|---------|--------|--------|-------|--------|---------|--------|
| | | | 컴 퓨 터 및 주변기기 | 가전·전자 | 통신기기 | | 서 적 | 사무·문구 | | 의 복 |
| 2021 | 1,238,518 | 247,621 | 69,500 | 136,926 | 41,194 | 22,279 | 9,238 | 13,041 | 355,739 | 83,997 |
| 2022 | 1,327,723 | 249,931 | 67,742 | 134,947 | 47,242 | 24,149 | 8,850 | 15,300 | 355,011 | 90,052 |
| 2023 | 1,409,580 | 255,741 | 65,437 | 140,959 | 49,345 | 25,717 | 8,902 | 16,815 | 365,243 | 89,193 |
| 2021.2/4 | 302,757 | 58,321 | 15,742 | 34,578 | 8,001 | 4,961 | 2,012 | 2,949 | 91,967 | 21,271 |
| 3/4 | 305,228 | 61,386 | 16,619 | 35,299 | 9,468 | 5,189 | 2,379 | 2,809 | 82,905 | 17,702 |
| 4/4 | 332,405 | 68,274 | 18,177 | 36,007 | 14,090 | 6,324 | 2,238 | 4,086 | 98,658 | 26,925 |
| 2022.1/4 | 321,616 | 63,496 | 19,790 | 32,782 | 10,924 | 6,441 | 2,753 | 3,688 | 81,448 | 19,416 |
| 2/4 | 325,621 | 59,747 | 15,688 | 34,660 | 9,398 | 5,478 | 2,003 | 3,475 | 92,108 | 23,537 |
| 3/4 | 328,079 | 61,121 | 15,627 | 33,267 | 12,228 | 5,453 | 2,030 | 3,423 | 83,198 | 19,426 |
| 4/4 | 352,406 | 65,568 | 16,638 | 34,237 | 14,692 | 6,777 | 2,064 | 4,713 | 98,256 | 27,672 |
| 2023.1/4 | 338,225 | 62,809 | 18,845 | 30,907 | 13,057 | 6,812 | 2,511 | 4,301 | 85,062 | 21,149 |
| 2/4 | 343,671 | 61,375 | 15,315 | 36,130 | 9,930 | 5,826 | 1,936 | 3,890 | 94,104 | 23,095 |
| 3/4 | 348,311 | 61,458 | 15,141 | 35,648 | 10,669 | 5,843 | 2,213 | 3,631 | 84,918 | 18,508 |
| 4/4 | 379,372 | 70,099 | 16,135 | 38,275 | 15,689 | 7,236 | 2,242 | 4,994 | 101,158 | 26,440 |
| 2024.1/4p | 371,895 | 66,389 | 18,939 | 34,457 | 12,993 | 7,494 | 2,866 | 4,628 | 86,794 | 19,319 |
| 2022. 3 | 111,622 | 20,593 | 6,533 | 10,747 | 3,313 | 2,289 | 1,000 | 1,288 | 29,962 | 7,596 |
| 4 | 107,339 | 18,929 | 5,371 | 10,549 | 3,009 | 2,005 | 758 | 1,248 | 31,067 | 8,202 |
| 5 | 112,241 | 21,024 | 5,610 | 12,160 | 3,254 | 1,769 | 650 | 1,119 | 31,912 | 8,107 |
| 6 | 106,041 | 19,794 | 4,707 | 11,951 | 3,136 | 1,704 | 596 | 1,109 | 29,129 | 7,228 |
| 7 | 107,965 | 20,943 | 5,079 | 12,447 | 3,417 | 1,772 | 679 | 1,093 | 28,125 | 6,835 |
| 8 | 111,782 | 20,670 | 5,391 | 11,164 | 4,115 | 1,849 | 704 | 1,145 | 26,738 | 5,702 |
| 9 | 108,332 | 19,508 | 5,156 | 9,655 | 4,696 | 1,832 | 647 | 1,185 | 28,335 | 6,889 |
| 10 | 113,266 | 21,912 | 5,048 | 10,697 | 6,168 | 1,917 | 586 | 1,331 | 31,949 | 9,039 |
| 11 | 119,027 | 22,788 | 6,118 | 12,153 | 4,516 | 2,186 | 664 | 1,523 | 32,294 | 9,201 |
| 12 | 120,114 | 20,868 | 5,472 | 11,388 | 4,008 | 2,674 | 814 | 1,860 | 34,013 | 9,433 |
| 2023. 1 | 115,018 | 20,819 | 5,945 | 10,506 | 4,369 | 2,147 | 826 | 1,321 | 26,894 | 6,324 |
| 2 | 107,150 | 21,567 | 6,695 | 10,079 | 4,793 | 2,153 | 738 | 1,415 | 26,259 | 6,259 |
| 3 | 116,056 | 20,423 | 6,205 | 10,322 | 3,896 | 2,512 | 946 | 1,566 | 31,910 | 8,566 |
| 4 | 110,884 | 18,692 | 5,009 | 10,373 | 3,310 | 2,086 | 691 | 1,395 | 31,238 | 7,737 |
| 5 | 119,923 | 22,089 | 5,522 | 12,980 | 3,587 | 1,913 | 631 | 1,282 | 33,081 | 8,181 |
| 6 | 112,865 | 20,593 | 4,784 | 12,777 | 3,033 | 1,827 | 614 | 1,213 | 29,785 | 7,177 |
| 7 | 114,873 | 21,736 | 5,024 | 13,353 | 3,360 | 1,950 | 782 | 1,168 | 28,886 | 6,541 |
| 8 | 116,352 | 21,040 | 5,099 | 11,830 | 4,111 | 1,985 | 753 | 1,232 | 27,857 | 5,710 |
| 9 | 117,086 | 18,681 | 5,018 | 10,465 | 3,198 | 1,908 | 678 | 1,230 | 28,175 | 6,257 |
| 10 | 123,091 | 23,107 | 4,769 | 11,695 | 6,644 | 1,991 | 607 | 1,383 | 33,504 | 9,032 |
| 11 | 130,503 | 25,276 | 5,894 | 14,474 | 4,907 | 2,423 | 724 | 1,699 | 35,173 | 9,587 |
| 12 | 125,778 | 21,716 | 5,472 | 12,106 | 4,138 | 2,822 | 911 | 1,911 | 32,481 | 7,822 |
| 2024. 1 | 127,466 | 23,426 | 6,489 | 11,883 | 5,055 | 2,527 | 984 | 1,542 | 28,610 | 5,952 |
| 2p | 118,718 | 21,655 | 6,275 | 11,274 | 4,107 | 2,243 | 819 | 1,424 | 26,710 | 5,667 |
| 3p | 125,712 | 21,308 | 6,175 | 11,301 | 3,832 | 2,725 | 1,062 | 1,662 | 31,475 | 7,700 |

※ p는 잠정치임

4. 취급상품범위별/상품군별 온라인쇼핑 거래액

1) 종합몰 거래액

(단위: 억원)

| | 패션 | | | | | | 식품 | | | 생활 | |
|-----------|--------|--------|-------------------|------------------|---------|-----------------|---------|---------|--------|---------|---------|
| | 신발 | 가방 | 패션용품 및 액세서리 | 스포츠 · 레저용품 | 화장품 | 아동 · 유아용품 | | 음·식료품 | 농축수산물 | | 생활용품 |
| 2021 | 20,759 | 15,622 | 25,561 | 53,774 | 110,172 | 45,855 | 271,338 | 197,099 | 74,239 | 221,668 | 141,392 |
| 2022 | 22,257 | 16,195 | 27,553 | 57,088 | 93,413 | 48,452 | 312,881 | 229,308 | 83,573 | 235,335 | 153,123 |
| 2023 | 23,155 | 17,530 | 28,630 | 55,574 | 102,009 | 49,153 | 354,809 | 258,309 | 96,500 | 248,834 | 161,816 |
| 2021.2/4 | 5,587 | 3,878 | 6,466 | 14,039 | 29,270 | 11,457 | 63,844 | 47,107 | 16,737 | 54,214 | 34,400 |
| 3/4 | 4,510 | 3,882 | 6,165 | 13,848 | 26,040 | 10,758 | 70,943 | 51,238 | 19,705 | 55,098 | 35,700 |
| 4/4 | 5,926 | 4,067 | 7,145 | 15,293 | 26,635 | 12,667 | 69,046 | 50,685 | 18,360 | 59,230 | 37,725 |
| 2022.1/4 | 4,708 | 3,938 | 6,589 | 11,586 | 23,783 | 11,427 | 78,745 | 56,521 | 22,225 | 58,697 | 37,988 |
| 2/4 | 6,083 | 3,983 | 6,868 | 15,408 | 23,869 | 12,360 | 74,182 | 55,110 | 19,072 | 57,741 | 37,567 |
| 3/4 | 5,014 | 4,091 | 6,588 | 14,506 | 22,171 | 11,403 | 81,150 | 59,463 | 21,688 | 58,602 | 38,474 |
| 4/4 | 6,453 | 4,184 | 7,508 | 15,587 | 23,589 | 13,263 | 78,803 | 58,214 | 20,589 | 60,295 | 39,093 |
| 2023.1/4 | 5,276 | 4,527 | 6,771 | 11,689 | 23,800 | 11,851 | 84,839 | 61,540 | 23,299 | 58,856 | 37,757 |
| 2/4 | 6,248 | 4,440 | 7,119 | 15,032 | 25,592 | 12,579 | 84,216 | 62,591 | 21,626 | 61,141 | 39,960 |
| 3/4 | 5,097 | 4,389 | 6,721 | 13,599 | 25,180 | 11,423 | 94,681 | 68,252 | 26,429 | 62,386 | 40,908 |
| 4/4 | 6,534 | 4,174 | 8,018 | 15,254 | 27,437 | 13,300 | 91,072 | 65,926 | 25,146 | 66,451 | 43,191 |
| 2024.1/4p | 5,031 | 4,355 | 7,354 | 11,428 | 27,275 | 12,034 | 102,539 | 72,609 | 29,930 | 66,048 | 42,250 |
| 2022. 3 | 1,861 | 1,388 | 2,210 | 4,477 | 8,318 | 4,112 | 26,858 | 19,686 | 7,172 | 20,583 | 13,372 |
| 4 | 2,037 | 1,331 | 2,210 | 5,143 | 7,790 | 4,356 | 24,745 | 18,321 | 6,423 | 19,037 | 12,264 |
| 5 | 2,076 | 1,373 | 2,358 | 5,433 | 8,296 | 4,269 | 25,258 | 18,804 | 6,454 | 19,470 | 12,707 |
| 6 | 1,970 | 1,280 | 2,301 | 4,833 | 7,783 | 3,735 | 24,180 | 17,985 | 6,195 | 19,234 | 12,597 |
| 7 | 1,796 | 1,312 | 2,325 | 4,938 | 7,097 | 3,822 | 24,831 | 18,533 | 6,298 | 19,393 | 12,772 |
| 8 | 1,531 | 1,406 | 2,179 | 4,638 | 7,427 | 3,855 | 29,545 | 21,575 | 7,971 | 20,390 | 13,469 |
| 9 | 1,687 | 1,372 | 2,083 | 4,931 | 7,647 | 3,725 | 26,774 | 19,355 | 7,419 | 18,819 | 12,233 |
| 10 | 1,971 | 1,390 | 2,164 | 5,570 | 7,843 | 3,971 | 25,156 | 18,686 | 6,471 | 19,462 | 12,559 |
| 11 | 2,148 | 1,384 | 2,292 | 5,214 | 7,865 | 4,190 | 26,493 | 19,745 | 6,748 | 20,378 | 13,129 |
| 12 | 2,333 | 1,410 | 3,052 | 4,803 | 7,880 | 5,102 | 27,154 | 19,784 | 7,370 | 20,455 | 13,405 |
| 2023. 1 | 1,524 | 1,496 | 2,257 | 3,499 | 7,974 | 3,819 | 31,732 | 22,084 | 9,648 | 19,139 | 12,389 |
| 2 | 1,600 | 1,461 | 2,107 | 3,505 | 7,594 | 3,733 | 24,883 | 18,461 | 6,421 | 18,720 | 11,878 |
| 3 | 2,152 | 1,570 | 2,407 | 4,685 | 8,232 | 4,299 | 28,224 | 20,995 | 7,229 | 20,998 | 13,490 |
| 4 | 2,005 | 1,538 | 2,324 | 4,852 | 8,497 | 4,284 | 27,160 | 20,230 | 6,930 | 19,528 | 12,660 |
| 5 | 2,184 | 1,523 | 2,487 | 5,292 | 8,961 | 4,453 | 28,820 | 21,445 | 7,376 | 20,998 | 13,746 |
| 6 | 2,058 | 1,379 | 2,308 | 4,888 | 8,134 | 3,842 | 28,236 | 20,916 | 7,319 | 20,615 | 13,555 |
| 7 | 1,833 | 1,479 | 2,380 | 4,577 | 8,203 | 3,872 | 29,060 | 21,547 | 7,514 | 21,097 | 13,858 |
| 8 | 1,585 | 1,479 | 2,273 | 4,462 | 8,531 | 3,816 | 31,197 | 22,919 | 8,279 | 21,248 | 13,915 |
| 9 | 1,679 | 1,431 | 2,068 | 4,560 | 8,446 | 3,735 | 34,423 | 23,786 | 10,637 | 20,041 | 13,135 |
| 10 | 2,090 | 1,402 | 2,158 | 5,478 | 9,200 | 4,142 | 29,309 | 21,472 | 7,837 | 21,726 | 14,099 |
| 11 | 2,358 | 1,363 | 2,777 | 5,482 | 9,343 | 4,263 | 30,669 | 22,377 | 8,292 | 22,599 | 14,706 |
| 12 | 2,086 | 1,409 | 3,083 | 4,293 | 8,894 | 4,894 | 31,095 | 22,077 | 9,017 | 22,126 | 14,387 |
| 2024. 1 | 1,537 | 1,433 | 2,569 | 3,609 | 9,633 | 3,876 | 36,245 | 25,443 | 10,802 | 22,067 | 14,100 |
| 2p | 1,542 | 1,419 | 2,350 | 3,402 | 8,474 | 3,856 | 32,516 | 22,679 | 9,837 | 20,893 | 13,284 |
| 3p | 1,952 | 1,503 | 2,435 | 4,417 | 9,167 | 4,301 | 33,778 | 24,486 | 9,291 | 23,087 | 14,866 |

※ p는 잠정치임

4. 취급상품범위별/상품군별 온라인쇼핑 거래액

1) 종합몰 거래액

(단위: 억원)

| | 생 활 | | | 서비스 | | | | | | 기 타 |
|-----------|-------------------|--------|--------|---------|------------------|------------------|------------|-------|--------|--------|
| | 자동차 및 자동차용품 | 가구 | 애완용품 | | 여행 및 교통서비스 | 문화 및 레저서비스 | 이쿠폰 서비스 | 음식서비스 | 기타서비스 | |
| 2021 | 13,835 | 48,774 | 17,668 | 94,038 | 12,119 | 5,650 | 58,975 | 2,159 | 15,136 | 25,834 |
| 2022 | 14,165 | 47,518 | 20,530 | 123,560 | 25,654 | 11,448 | 71,227 | 1,170 | 14,062 | 26,855 |
| 2023 | 14,922 | 49,013 | 23,082 | 139,713 | 25,166 | 3,466 | 96,790 | 835 | 13,456 | 19,524 |
| 2021.2/4 | 3,675 | 11,858 | 4,282 | 22,988 | 3,161 | 1,441 | 14,126 | 524 | 3,735 | 6,461 |
| 3/4 | 3,307 | 11,586 | 4,505 | 23,877 | 3,066 | 1,074 | 14,900 | 534 | 4,304 | 5,830 |
| 4/4 | 4,011 | 12,697 | 4,797 | 24,431 | 3,803 | 2,099 | 15,822 | 388 | 2,319 | 6,442 |
| 2022.1/4 | 3,208 | 12,683 | 4,818 | 25,770 | 3,679 | 1,762 | 16,833 | 330 | 3,166 | 7,019 |
| 2/4 | 3,581 | 11,597 | 4,997 | 29,901 | 6,536 | 3,350 | 16,012 | 286 | 3,717 | 6,463 |
| 3/4 | 3,542 | 11,353 | 5,233 | 32,025 | 7,025 | 3,068 | 17,880 | 288 | 3,763 | 6,529 |
| 4/4 | 3,834 | 11,885 | 5,482 | 35,864 | 8,413 | 3,268 | 20,501 | 266 | 3,416 | 6,843 |
| 2023.1/4 | 3,381 | 12,314 | 5,405 | 34,369 | 8,165 | 1,786 | 21,510 | 257 | 2,651 | 5,477 |
| 2/4 | 3,754 | 11,802 | 5,625 | 32,169 | 5,388 | 571 | 22,688 | 224 | 3,299 | 4,840 |
| 3/4 | 3,759 | 11,846 | 5,873 | 34,864 | 5,774 | 532 | 24,593 | 196 | 3,769 | 4,161 |
| 4/4 | 4,028 | 13,051 | 6,181 | 38,311 | 5,838 | 578 | 28,000 | 157 | 3,737 | 5,046 |
| 2024.1/4p | 3,767 | 13,966 | 6,065 | 38,088 | 7,174 | 498 | 26,432 | 135 | 3,849 | 4,542 |
| 2022. 3 | 1,125 | 4,388 | 1,698 | 8,964 | 1,229 | 642 | 5,682 | 112 | 1,299 | 2,374 |
| 4 | 1,304 | 3,853 | 1,617 | 9,371 | 1,968 | 854 | 5,236 | 91 | 1,221 | 2,185 |
| 5 | 1,158 | 3,923 | 1,682 | 10,585 | 2,351 | 1,033 | 5,926 | 102 | 1,173 | 2,222 |
| 6 | 1,118 | 3,820 | 1,699 | 9,945 | 2,217 | 1,462 | 4,850 | 93 | 1,323 | 2,055 |
| 7 | 1,202 | 3,704 | 1,715 | 10,691 | 2,519 | 1,070 | 5,540 | 103 | 1,459 | 2,210 |
| 8 | 1,178 | 3,944 | 1,799 | 10,352 | 2,303 | 975 | 5,791 | 100 | 1,182 | 2,237 |
| 9 | 1,163 | 3,705 | 1,718 | 10,982 | 2,203 | 1,023 | 6,549 | 85 | 1,122 | 2,082 |
| 10 | 1,166 | 3,954 | 1,783 | 10,798 | 2,641 | 1,168 | 5,855 | 85 | 1,049 | 2,072 |
| 11 | 1,395 | 4,026 | 1,828 | 12,630 | 2,855 | 1,159 | 7,137 | 87 | 1,393 | 2,257 |
| 12 | 1,273 | 3,905 | 1,871 | 12,436 | 2,917 | 941 | 7,509 | 94 | 975 | 2,515 |
| 2023. 1 | 1,089 | 3,828 | 1,833 | 12,330 | 3,337 | 757 | 7,258 | 93 | 885 | 1,958 |
| 2 | 1,048 | 4,121 | 1,673 | 11,933 | 3,236 | 826 | 6,911 | 82 | 877 | 1,636 |
| 3 | 1,243 | 4,365 | 1,899 | 10,107 | 1,593 | 202 | 7,340 | 83 | 889 | 1,883 |
| 4 | 1,211 | 3,857 | 1,800 | 10,476 | 1,643 | 181 | 7,363 | 81 | 1,208 | 1,702 |
| 5 | 1,288 | 4,044 | 1,920 | 11,334 | 1,857 | 192 | 8,165 | 78 | 1,042 | 1,687 |
| 6 | 1,255 | 3,901 | 1,904 | 10,359 | 1,889 | 197 | 7,160 | 65 | 1,048 | 1,450 |
| 7 | 1,268 | 4,008 | 1,964 | 10,773 | 2,154 | 209 | 7,151 | 71 | 1,188 | 1,370 |
| 8 | 1,258 | 4,053 | 2,021 | 11,597 | 1,889 | 183 | 7,973 | 67 | 1,484 | 1,427 |
| 9 | 1,234 | 3,785 | 1,887 | 12,493 | 1,731 | 140 | 9,469 | 57 | 1,096 | 1,365 |
| 10 | 1,269 | 4,299 | 2,059 | 11,944 | 1,786 | 178 | 8,758 | 55 | 1,168 | 1,511 |
| 11 | 1,366 | 4,484 | 2,044 | 12,575 | 2,012 | 191 | 8,990 | 49 | 1,332 | 1,788 |
| 12 | 1,393 | 4,268 | 2,078 | 13,792 | 2,040 | 208 | 10,252 | 54 | 1,237 | 1,747 |
| 2024. 1 | 1,280 | 4,596 | 2,092 | 12,976 | 2,583 | 189 | 8,697 | 50 | 1,457 | 1,614 |
| 2p | 1,151 | 4,559 | 1,899 | 13,304 | 2,387 | 155 | 9,371 | 44 | 1,347 | 1,396 |
| 3p | 1,335 | 4,812 | 2,074 | 11,808 | 2,203 | 153 | 8,364 | 42 | 1,045 | 1,532 |

※ p는 잠정치임

4. 취급상품범위별/상품군별 온라인쇼핑 거래액

2) 전문몰 거래액

(단위: 억원)

| | 합계 | 가 전 | | | | 도 서 | | | 패 셴 | |
|-----------|---------|--------|------------------|--------|--------|--------|--------|-------|---------|---------|
| | | | 컴퓨터 및 주변기기 | 가전·전자 | 통신기기 | | 서적 | 사무·문구 | | 의복 |
| 2021 | 663,714 | 54,490 | 25,670 | 18,143 | 10,676 | 19,538 | 16,836 | 2,701 | 144,809 | 89,743 |
| 2022 | 783,513 | 50,738 | 23,571 | 17,075 | 10,092 | 19,370 | 16,854 | 2,516 | 173,451 | 110,718 |
| 2023 | 879,027 | 44,138 | 21,657 | 10,889 | 11,592 | 17,738 | 15,382 | 2,356 | 186,868 | 125,588 |
| 2021.2/4 | 159,726 | 11,459 | 5,509 | 4,069 | 1,882 | 4,250 | 3,597 | 653 | 35,087 | 21,327 |
| 3/4 | 168,644 | 12,736 | 5,997 | 4,043 | 2,696 | 4,709 | 4,105 | 604 | 33,316 | 19,704 |
| 4/4 | 187,919 | 14,795 | 7,056 | 4,453 | 3,286 | 4,985 | 4,250 | 735 | 46,616 | 30,297 |
| 2022.1/4 | 182,950 | 14,578 | 7,175 | 4,928 | 2,476 | 5,451 | 4,840 | 611 | 39,257 | 23,732 |
| 2/4 | 193,389 | 10,696 | 5,207 | 4,106 | 1,383 | 4,454 | 3,876 | 579 | 44,309 | 28,028 |
| 3/4 | 201,694 | 11,831 | 5,472 | 3,926 | 2,432 | 4,943 | 4,302 | 641 | 40,432 | 25,091 |
| 4/4 | 205,479 | 13,633 | 5,717 | 4,115 | 3,800 | 4,521 | 3,836 | 686 | 49,452 | 33,866 |
| 2023.1/4 | 201,009 | 12,774 | 6,570 | 3,115 | 3,089 | 5,011 | 4,397 | 614 | 42,995 | 27,853 |
| 2/4 | 215,379 | 9,214 | 5,008 | 2,649 | 1,557 | 4,042 | 3,500 | 542 | 46,044 | 30,811 |
| 3/4 | 224,876 | 10,103 | 4,852 | 2,442 | 2,808 | 4,381 | 3,803 | 579 | 42,377 | 27,584 |
| 4/4 | 237,764 | 12,047 | 5,227 | 2,683 | 4,137 | 4,304 | 3,682 | 622 | 55,452 | 39,339 |
| 2024.1/4p | 224,872 | 12,084 | 6,759 | 2,179 | 3,146 | 4,838 | 4,245 | 593 | 46,002 | 31,219 |
| 2022. 3 | 65,193 | 4,981 | 2,423 | 1,728 | 829 | 2,104 | 1,886 | 219 | 14,690 | 9,117 |
| 4 | 61,963 | 3,786 | 1,799 | 1,477 | 510 | 1,549 | 1,344 | 205 | 14,578 | 9,484 |
| 5 | 65,600 | 3,485 | 1,733 | 1,262 | 489 | 1,538 | 1,349 | 189 | 15,029 | 9,378 |
| 6 | 65,827 | 3,425 | 1,674 | 1,367 | 384 | 1,367 | 1,182 | 185 | 14,701 | 9,166 |
| 7 | 66,515 | 3,789 | 1,912 | 1,482 | 396 | 1,641 | 1,439 | 201 | 13,423 | 8,366 |
| 8 | 69,417 | 4,504 | 1,869 | 1,292 | 1,344 | 1,722 | 1,488 | 234 | 12,786 | 7,500 |
| 9 | 65,762 | 3,537 | 1,692 | 1,153 | 693 | 1,581 | 1,375 | 205 | 14,223 | 9,226 |
| 10 | 67,658 | 5,547 | 1,670 | 1,484 | 2,392 | 1,345 | 1,133 | 213 | 15,872 | 11,089 |
| 11 | 66,854 | 3,846 | 1,892 | 1,284 | 670 | 1,556 | 1,324 | 232 | 17,165 | 11,677 |
| 12 | 70,967 | 4,240 | 2,155 | 1,348 | 737 | 1,620 | 1,379 | 241 | 16,415 | 11,100 |
| 2023. 1 | 65,911 | 3,770 | 1,922 | 1,238 | 610 | 1,522 | 1,325 | 197 | 13,101 | 8,447 |
| 2 | 63,760 | 4,923 | 2,198 | 991 | 1,734 | 1,628 | 1,427 | 200 | 13,403 | 8,542 |
| 3 | 71,338 | 4,080 | 2,450 | 885 | 745 | 1,861 | 1,645 | 216 | 16,491 | 10,865 |
| 4 | 68,255 | 3,179 | 1,778 | 855 | 546 | 1,330 | 1,146 | 184 | 15,082 | 10,121 |
| 5 | 73,850 | 3,048 | 1,597 | 917 | 535 | 1,453 | 1,272 | 181 | 15,989 | 10,730 |
| 6 | 73,275 | 2,987 | 1,633 | 878 | 476 | 1,259 | 1,082 | 177 | 14,973 | 9,960 |
| 7 | 74,570 | 3,095 | 1,742 | 869 | 483 | 1,502 | 1,305 | 196 | 14,838 | 9,712 |
| 8 | 75,570 | 4,250 | 1,673 | 843 | 1,734 | 1,511 | 1,307 | 204 | 12,956 | 8,145 |
| 9 | 74,736 | 2,759 | 1,437 | 730 | 591 | 1,369 | 1,190 | 179 | 14,583 | 9,727 |
| 10 | 78,456 | 5,125 | 1,610 | 888 | 2,628 | 1,245 | 1,054 | 191 | 17,630 | 12,522 |
| 11 | 79,551 | 3,557 | 1,685 | 954 | 918 | 1,434 | 1,222 | 212 | 19,865 | 14,410 |
| 12 | 79,757 | 3,365 | 1,933 | 841 | 592 | 1,625 | 1,406 | 218 | 17,957 | 12,407 |
| 2024. 1 | 74,884 | 4,765 | 2,397 | 780 | 1,589 | 1,546 | 1,344 | 202 | 13,750 | 9,320 |
| 2p | 71,178 | 3,883 | 2,186 | 694 | 1,003 | 1,469 | 1,279 | 189 | 14,737 | 9,840 |
| 3p | 78,811 | 3,435 | 2,176 | 706 | 554 | 1,824 | 1,622 | 201 | 17,515 | 12,059 |

※ p는 잠정치임

4. 취급상품범위별/상품군별 온라인쇼핑 거래액

2) 전문몰 거래액

(단위: 억원)

| | 패션 | | | | | | 식품 | | | 생활 | |
|-----------|--------|--------|-------------------|------------------|--------|-----------------|--------|--------|--------|--------|--------|
| | 신발 | 가방 | 패션용품 및 액세서리 | 스포츠 · 레저용품 | 화장품 | 아동 · 유아용품 | | 음·식료품 | 농축수산물 | | 생활용품 |
| 2021 | 13,406 | 8,127 | 7,637 | 3,741 | 18,600 | 3,556 | 41,138 | 32,043 | 9,095 | 41,000 | 12,512 |
| 2022 | 16,473 | 11,364 | 10,445 | 3,710 | 17,227 | 3,515 | 48,526 | 37,305 | 11,222 | 48,246 | 13,174 |
| 2023 | 16,412 | 10,859 | 10,156 | 3,861 | 16,712 | 3,279 | 52,095 | 40,106 | 11,989 | 47,468 | 11,242 |
| 2021.2/4 | 3,658 | 1,803 | 1,743 | 1,029 | 4,651 | 877 | 9,872 | 7,751 | 2,121 | 12,421 | 3,082 |
| 3/4 | 3,126 | 2,014 | 1,863 | 971 | 4,853 | 785 | 10,762 | 8,418 | 2,344 | 9,984 | 3,126 |
| 4/4 | 3,912 | 2,777 | 2,508 | 1,007 | 5,059 | 1,056 | 10,816 | 8,303 | 2,513 | 9,956 | 3,358 |
| 2022.1/4 | 3,742 | 3,057 | 2,531 | 786 | 4,596 | 814 | 12,102 | 9,142 | 2,960 | 11,219 | 3,457 |
| 2/4 | 4,395 | 2,898 | 2,495 | 1,070 | 4,499 | 924 | 11,895 | 9,127 | 2,768 | 12,664 | 3,309 |
| 3/4 | 3,985 | 2,807 | 2,607 | 928 | 4,178 | 836 | 12,454 | 9,712 | 2,742 | 14,056 | 3,194 |
| 4/4 | 4,351 | 2,601 | 2,812 | 926 | 3,954 | 942 | 12,076 | 9,324 | 2,752 | 10,307 | 3,214 |
| 2023.1/4 | 4,246 | 2,865 | 2,448 | 813 | 3,989 | 781 | 12,846 | 9,963 | 2,883 | 9,257 | 2,717 |
| 2/4 | 4,234 | 2,739 | 2,389 | 1,109 | 3,920 | 841 | 12,760 | 9,957 | 2,804 | 11,647 | 2,869 |
| 3/4 | 3,683 | 2,733 | 2,518 | 993 | 4,130 | 736 | 13,280 | 10,137 | 3,143 | 12,587 | 2,699 |
| 4/4 | 4,249 | 2,523 | 2,800 | 946 | 4,673 | 921 | 13,209 | 10,050 | 3,160 | 13,977 | 2,957 |
| 2024.1/4p | 3,765 | 2,627 | 2,685 | 868 | 4,047 | 791 | 13,460 | 10,180 | 3,280 | 12,858 | 2,855 |
| 2022. 3 | 1,411 | 1,042 | 802 | 300 | 1,708 | 309 | 4,126 | 3,103 | 1,023 | 4,974 | 1,225 |
| 4 | 1,364 | 942 | 764 | 339 | 1,351 | 335 | 3,988 | 3,001 | 987 | 3,174 | 1,119 |
| 5 | 1,616 | 955 | 875 | 409 | 1,520 | 277 | 4,029 | 3,125 | 903 | 4,365 | 1,097 |
| 6 | 1,415 | 1,002 | 856 | 322 | 1,628 | 312 | 3,877 | 3,000 | 877 | 5,125 | 1,093 |
| 7 | 1,268 | 894 | 864 | 308 | 1,460 | 262 | 3,854 | 2,993 | 861 | 3,241 | 1,052 |
| 8 | 1,429 | 965 | 896 | 323 | 1,395 | 279 | 4,510 | 3,551 | 959 | 5,021 | 1,094 |
| 9 | 1,288 | 948 | 847 | 297 | 1,323 | 295 | 4,089 | 3,167 | 922 | 5,794 | 1,047 |
| 10 | 1,316 | 810 | 770 | 378 | 1,208 | 300 | 3,799 | 2,910 | 888 | 2,956 | 1,031 |
| 11 | 1,623 | 974 | 949 | 309 | 1,325 | 310 | 3,988 | 3,093 | 895 | 3,963 | 1,087 |
| 12 | 1,412 | 818 | 1,093 | 239 | 1,421 | 332 | 4,290 | 3,321 | 968 | 3,389 | 1,096 |
| 2023. 1 | 1,244 | 839 | 848 | 213 | 1,280 | 230 | 4,633 | 3,581 | 1,052 | 2,648 | 902 |
| 2 | 1,447 | 943 | 773 | 260 | 1,193 | 245 | 3,764 | 2,875 | 889 | 2,686 | 836 |
| 3 | 1,555 | 1,083 | 827 | 339 | 1,516 | 306 | 4,449 | 3,507 | 942 | 3,923 | 979 |
| 4 | 1,413 | 914 | 765 | 346 | 1,221 | 302 | 4,193 | 3,272 | 921 | 2,922 | 936 |
| 5 | 1,533 | 963 | 842 | 387 | 1,259 | 274 | 4,494 | 3,530 | 964 | 3,330 | 1,001 |
| 6 | 1,287 | 861 | 782 | 376 | 1,440 | 265 | 4,073 | 3,154 | 919 | 5,395 | 933 |
| 7 | 1,483 | 916 | 873 | 356 | 1,250 | 248 | 4,157 | 3,204 | 953 | 3,087 | 911 |
| 8 | 1,107 | 930 | 864 | 316 | 1,358 | 236 | 4,391 | 3,338 | 1,052 | 3,554 | 915 |
| 9 | 1,094 | 887 | 781 | 320 | 1,521 | 253 | 4,732 | 3,595 | 1,137 | 5,947 | 873 |
| 10 | 1,537 | 816 | 767 | 421 | 1,267 | 299 | 4,214 | 3,182 | 1,032 | 4,306 | 958 |
| 11 | 1,462 | 814 | 908 | 289 | 1,676 | 307 | 4,496 | 3,445 | 1,051 | 5,720 | 1,025 |
| 12 | 1,250 | 892 | 1,125 | 236 | 1,730 | 315 | 4,500 | 3,423 | 1,076 | 3,951 | 973 |
| 2024. 1 | 996 | 823 | 849 | 262 | 1,265 | 235 | 4,932 | 3,767 | 1,165 | 3,002 | 986 |
| 2p | 1,482 | 886 | 867 | 275 | 1,142 | 243 | 4,200 | 3,141 | 1,060 | 3,071 | 882 |
| 3p | 1,287 | 917 | 969 | 331 | 1,640 | 313 | 4,328 | 3,272 | 1,056 | 6,785 | 986 |

※ p는 잠정치임

4. 취급상품범위별/상품군별 온라인쇼핑 거래액

2) 전문몰 거래액

(단위: 억원)

| | 생 활 | | | 서비스 | | | | | | 기 타 |
|-----------|-------------------|-------|-------|---------|------------------|------------------|------------|---------|--------|-------|
| | 자동차 및 자동차용품 | 가구 | 애완용품 | | 여행 및 교통서비스 | 문화 및 레저서비스 | 이쿠폰 서비스 | 음식서비스 | 기타서비스 | |
| 2021 | 21,585 | 4,942 | 1,961 | 353,238 | 78,933 | 5,917 | 2,022 | 259,438 | 6,928 | 9,501 |
| 2022 | 28,436 | 4,432 | 2,203 | 435,043 | 142,511 | 13,053 | 4,128 | 264,684 | 10,667 | 8,139 |
| 2023 | 29,824 | 4,350 | 2,052 | 521,866 | 216,207 | 26,325 | 3,859 | 263,177 | 12,299 | 8,854 |
| 2021.2/4 | 7,673 | 1,208 | 459 | 84,223 | 19,354 | 1,368 | 489 | 61,656 | 1,355 | 2,414 |
| 3/4 | 5,202 | 1,157 | 498 | 94,887 | 20,304 | 1,524 | 487 | 70,517 | 2,056 | 2,250 |
| 4/4 | 4,907 | 1,153 | 539 | 98,314 | 24,578 | 2,304 | 537 | 68,913 | 1,982 | 2,437 |
| 2022.1/4 | 5,989 | 1,252 | 521 | 98,627 | 22,688 | 1,476 | 1,102 | 71,024 | 2,336 | 1,716 |
| 2/4 | 7,733 | 1,077 | 545 | 107,257 | 36,684 | 3,972 | 945 | 63,395 | 2,260 | 2,115 |
| 3/4 | 9,187 | 1,092 | 584 | 115,748 | 41,875 | 4,198 | 1,128 | 65,435 | 3,111 | 2,230 |
| 4/4 | 5,528 | 1,012 | 554 | 113,411 | 41,264 | 3,407 | 951 | 64,829 | 2,960 | 2,078 |
| 2023.1/4 | 4,937 | 1,075 | 529 | 116,246 | 44,947 | 4,173 | 866 | 63,365 | 2,894 | 1,880 |
| 2/4 | 7,163 | 1,068 | 546 | 129,299 | 54,137 | 7,589 | 941 | 63,911 | 2,721 | 2,374 |
| 3/4 | 8,262 | 1,125 | 501 | 139,805 | 59,624 | 7,350 | 1,015 | 68,354 | 3,462 | 2,342 |
| 4/4 | 9,463 | 1,081 | 476 | 136,517 | 57,500 | 7,213 | 1,037 | 67,546 | 3,222 | 2,258 |
| 2024.1/4p | 8,297 | 1,253 | 453 | 133,942 | 58,611 | 6,423 | 1,006 | 65,013 | 2,889 | 1,689 |
| 2022. 3 | 3,168 | 401 | 180 | 33,649 | 7,987 | 491 | 331 | 24,113 | 727 | 669 |
| 4 | 1,519 | 366 | 170 | 34,131 | 11,011 | 826 | 315 | 21,264 | 715 | 756 |
| 5 | 2,721 | 357 | 190 | 36,487 | 12,791 | 1,493 | 325 | 21,087 | 791 | 667 |
| 6 | 3,493 | 354 | 185 | 36,640 | 12,882 | 1,654 | 306 | 21,044 | 754 | 691 |
| 7 | 1,659 | 361 | 168 | 39,791 | 14,218 | 1,586 | 353 | 22,868 | 767 | 776 |
| 8 | 3,325 | 395 | 207 | 40,130 | 14,837 | 1,483 | 337 | 22,647 | 826 | 743 |
| 9 | 4,203 | 336 | 209 | 35,827 | 12,821 | 1,129 | 439 | 19,920 | 1,518 | 711 |
| 10 | 1,390 | 355 | 180 | 37,407 | 13,692 | 1,128 | 317 | 21,290 | 980 | 734 |
| 11 | 2,375 | 322 | 179 | 35,690 | 12,901 | 869 | 296 | 20,647 | 977 | 646 |
| 12 | 1,763 | 335 | 194 | 40,315 | 14,671 | 1,410 | 338 | 22,893 | 1,003 | 698 |
| 2023. 1 | 1,254 | 325 | 167 | 39,540 | 14,803 | 1,234 | 325 | 22,196 | 982 | 697 |
| 2 | 1,316 | 354 | 179 | 36,815 | 14,332 | 1,092 | 273 | 20,176 | 942 | 540 |
| 3 | 2,366 | 395 | 183 | 39,891 | 15,812 | 1,847 | 268 | 20,994 | 969 | 643 |
| 4 | 1,461 | 347 | 179 | 40,710 | 16,581 | 2,015 | 286 | 20,938 | 890 | 840 |
| 5 | 1,788 | 356 | 185 | 44,805 | 19,382 | 2,431 | 334 | 21,734 | 923 | 730 |
| 6 | 3,914 | 365 | 183 | 43,783 | 18,174 | 3,143 | 321 | 21,238 | 907 | 804 |
| 7 | 1,642 | 369 | 165 | 47,014 | 19,857 | 2,527 | 349 | 23,367 | 915 | 878 |
| 8 | 2,056 | 412 | 171 | 48,132 | 20,504 | 2,735 | 317 | 23,624 | 953 | 777 |
| 9 | 4,564 | 344 | 165 | 44,659 | 19,263 | 2,088 | 349 | 21,364 | 1,595 | 688 |
| 10 | 2,844 | 336 | 167 | 45,225 | 19,503 | 2,549 | 337 | 21,841 | 994 | 710 |
| 11 | 4,173 | 378 | 144 | 43,682 | 18,329 | 2,385 | 335 | 21,563 | 1,071 | 797 |
| 12 | 2,446 | 368 | 165 | 47,610 | 19,667 | 2,279 | 365 | 24,142 | 1,157 | 750 |
| 2024. 1 | 1,491 | 380 | 145 | 46,361 | 20,636 | 1,881 | 342 | 22,411 | 1,092 | 528 |
| 2p | 1,669 | 366 | 153 | 43,240 | 19,146 | 2,222 | 354 | 20,628 | 890 | 579 |
| 3p | 5,138 | 507 | 154 | 44,342 | 18,830 | 2,320 | 311 | 21,973 | 908 | 582 |

※ p는 잠정치임

5. 운영형태별/상품군별 온라인쇼핑 거래액

1) 온라인몰 거래액

(단위: 억원)

| | 합계 | 가 전 | | | | 도 서 | | | 패 셴 | |
|-----------|-----------|---------|------------------|---------|--------|--------|--------|--------|---------|---------|
| | | | 컴퓨터 및 주변기기 | 가전·전자 | 통신기기 | | 서적 | 사무·문구 | | 의복 |
| 2021 | 1,465,296 | 239,974 | 73,986 | 120,458 | 45,530 | 24,451 | 11,043 | 13,408 | 326,557 | 113,448 |
| 2022 | 1,625,677 | 243,210 | 70,217 | 122,003 | 50,990 | 25,906 | 10,591 | 15,315 | 358,147 | 125,176 |
| 2023 | 1,747,319 | 254,695 | 68,797 | 130,507 | 55,391 | 26,799 | 9,831 | 16,967 | 368,523 | 130,780 |
| 2021.2/4 | 352,242 | 55,581 | 16,712 | 30,154 | 8,716 | 5,411 | 2,352 | 3,059 | 81,813 | 28,289 |
| 3/4 | 370,207 | 59,716 | 17,814 | 31,064 | 10,838 | 5,728 | 2,819 | 2,909 | 77,020 | 24,589 |
| 4/4 | 402,732 | 66,884 | 19,449 | 32,310 | 15,125 | 6,855 | 2,752 | 4,103 | 96,721 | 36,454 |
| 2022.1/4 | 393,264 | 61,424 | 20,458 | 28,915 | 12,051 | 6,962 | 3,274 | 3,687 | 80,963 | 27,350 |
| 2/4 | 397,674 | 57,132 | 16,247 | 31,276 | 9,609 | 6,034 | 2,523 | 3,511 | 93,290 | 32,807 |
| 3/4 | 407,954 | 59,930 | 16,217 | 30,257 | 13,456 | 5,956 | 2,503 | 3,454 | 85,554 | 28,374 |
| 4/4 | 426,785 | 64,725 | 17,295 | 31,554 | 15,875 | 6,954 | 2,290 | 4,663 | 98,340 | 36,644 |
| 2023.1/4 | 408,498 | 62,977 | 19,669 | 28,317 | 14,990 | 7,008 | 2,752 | 4,256 | 86,066 | 30,021 |
| 2/4 | 425,653 | 60,131 | 16,151 | 33,293 | 10,688 | 6,065 | 2,144 | 3,921 | 94,818 | 33,497 |
| 3/4 | 442,694 | 61,631 | 15,957 | 33,212 | 12,463 | 6,179 | 2,441 | 3,738 | 85,768 | 28,747 |
| 4/4 | 470,473 | 69,956 | 17,020 | 35,685 | 17,251 | 7,546 | 2,494 | 5,052 | 101,872 | 38,516 |
| 2024.1/4p | 457,984 | 67,122 | 20,109 | 31,920 | 15,093 | 7,767 | 3,094 | 4,673 | 87,798 | 30,766 |
| 2022. 3 | 135,698 | 19,803 | 6,745 | 9,348 | 3,710 | 2,522 | 1,189 | 1,333 | 29,429 | 10,470 |
| 4 | 130,759 | 18,124 | 5,548 | 9,477 | 3,099 | 2,143 | 871 | 1,272 | 31,066 | 11,213 |
| 5 | 136,283 | 20,213 | 5,816 | 11,048 | 3,349 | 2,031 | 899 | 1,133 | 32,405 | 11,215 |
| 6 | 130,632 | 18,795 | 4,884 | 10,751 | 3,161 | 1,859 | 753 | 1,106 | 29,819 | 10,379 |
| 7 | 135,826 | 19,989 | 5,294 | 11,261 | 3,434 | 1,959 | 859 | 1,100 | 29,401 | 9,962 |
| 8 | 139,829 | 20,689 | 5,593 | 10,159 | 4,938 | 2,124 | 958 | 1,167 | 27,562 | 8,490 |
| 9 | 132,298 | 19,252 | 5,331 | 8,837 | 5,084 | 1,873 | 686 | 1,187 | 28,591 | 9,922 |
| 10 | 138,078 | 21,867 | 5,255 | 9,649 | 6,962 | 1,959 | 621 | 1,338 | 31,690 | 12,082 |
| 11 | 142,933 | 22,432 | 6,360 | 11,367 | 4,705 | 2,311 | 809 | 1,501 | 32,816 | 12,322 |
| 12 | 145,774 | 20,426 | 5,679 | 10,539 | 4,208 | 2,684 | 860 | 1,824 | 33,834 | 12,241 |
| 2023. 1 | 137,717 | 20,398 | 6,180 | 9,648 | 4,570 | 2,169 | 865 | 1,305 | 27,173 | 9,072 |
| 2 | 130,072 | 22,308 | 6,967 | 9,256 | 6,085 | 2,281 | 895 | 1,386 | 26,501 | 8,980 |
| 3 | 140,709 | 20,270 | 6,522 | 9,413 | 4,335 | 2,558 | 992 | 1,566 | 32,393 | 11,969 |
| 4 | 136,122 | 18,388 | 5,302 | 9,498 | 3,588 | 2,119 | 718 | 1,400 | 31,095 | 11,003 |
| 5 | 146,945 | 21,740 | 5,805 | 12,079 | 3,856 | 2,072 | 771 | 1,301 | 33,368 | 11,849 |
| 6 | 142,586 | 20,003 | 5,043 | 11,716 | 3,244 | 1,874 | 655 | 1,219 | 30,354 | 10,645 |
| 7 | 146,896 | 21,302 | 5,327 | 12,397 | 3,578 | 2,028 | 824 | 1,205 | 29,489 | 10,193 |
| 8 | 149,442 | 21,781 | 5,397 | 11,053 | 5,331 | 2,160 | 897 | 1,264 | 27,635 | 8,599 |
| 9 | 146,355 | 18,548 | 5,233 | 9,762 | 3,553 | 1,990 | 721 | 1,270 | 28,644 | 9,955 |
| 10 | 152,660 | 23,303 | 5,005 | 10,782 | 7,516 | 2,057 | 639 | 1,418 | 33,250 | 12,723 |
| 11 | 160,465 | 25,199 | 6,218 | 13,668 | 5,313 | 2,577 | 860 | 1,718 | 36,121 | 14,327 |
| 12 | 157,348 | 21,454 | 5,797 | 11,236 | 4,421 | 2,912 | 996 | 1,916 | 32,501 | 11,467 |
| 2024. 1 | 156,058 | 24,085 | 6,942 | 10,999 | 6,143 | 2,576 | 1,024 | 1,552 | 28,063 | 9,348 |
| 2p | 146,791 | 21,846 | 6,630 | 10,400 | 4,815 | 2,396 | 959 | 1,438 | 27,280 | 9,406 |
| 3p | 155,135 | 21,191 | 6,536 | 10,521 | 4,134 | 2,794 | 1,111 | 1,684 | 32,455 | 12,012 |

※ p는 잠정치임

5. 운영형태별/상품군별 온라인쇼핑 거래액

1) 온라인몰 거래액

(단위: 억원)

| | 패션 | | | | | | 식품 | | | 생활 | |
|-----------|--------|--------|-------------------|------------------|--------|-----------------|---------|---------|--------|---------|---------|
| | 신발 | 가방 | 패션용품 및 액세서리 | 스포츠 · 레저용품 | 화장품 | 아동 · 유아용품 | | 음·식료품 | 농축수산물 | | 생활용품 |
| 2021 | 19,711 | 15,857 | 23,564 | 48,278 | 60,293 | 45,405 | 250,293 | 180,547 | 69,746 | 212,514 | 134,485 |
| 2022 | 20,887 | 16,589 | 25,433 | 51,002 | 70,994 | 48,066 | 297,988 | 218,574 | 79,415 | 230,436 | 148,298 |
| 2023 | 20,579 | 15,523 | 23,911 | 49,985 | 78,670 | 49,075 | 338,851 | 246,709 | 92,142 | 243,186 | 155,933 |
| 2021.2/4 | 5,254 | 3,747 | 5,834 | 12,724 | 14,608 | 11,356 | 58,963 | 42,994 | 15,969 | 52,173 | 32,910 |
| 3/4 | 4,303 | 3,893 | 5,509 | 12,930 | 15,130 | 10,666 | 65,451 | 47,149 | 18,302 | 52,810 | 33,932 |
| 4/4 | 5,720 | 4,759 | 7,014 | 13,315 | 16,792 | 12,667 | 65,284 | 47,337 | 17,948 | 57,140 | 36,136 |
| 2022.1/4 | 4,483 | 4,290 | 6,122 | 10,243 | 17,229 | 11,246 | 74,313 | 53,382 | 20,931 | 56,987 | 36,560 |
| 2/4 | 5,725 | 4,153 | 6,385 | 13,954 | 17,969 | 12,298 | 70,873 | 52,552 | 18,320 | 56,654 | 36,522 |
| 3/4 | 4,779 | 4,176 | 6,049 | 13,441 | 17,322 | 11,413 | 76,963 | 56,624 | 20,339 | 57,745 | 37,295 |
| 4/4 | 5,901 | 3,970 | 6,878 | 13,364 | 18,473 | 13,109 | 75,839 | 56,015 | 19,824 | 59,050 | 37,920 |
| 2023.1/4 | 4,755 | 4,013 | 5,923 | 10,477 | 19,203 | 11,674 | 77,073 | 56,269 | 20,804 | 57,275 | 36,279 |
| 2/4 | 5,671 | 3,935 | 6,166 | 13,672 | 19,349 | 12,528 | 79,388 | 59,128 | 20,260 | 59,994 | 38,705 |
| 3/4 | 4,599 | 3,875 | 5,659 | 12,534 | 18,886 | 11,469 | 92,331 | 66,404 | 25,927 | 61,004 | 39,312 |
| 4/4 | 5,553 | 3,700 | 6,164 | 13,302 | 21,233 | 13,404 | 90,059 | 64,908 | 25,151 | 64,914 | 41,637 |
| 2024.1/4p | 4,351 | 3,848 | 5,650 | 10,124 | 21,011 | 12,049 | 99,910 | 70,685 | 29,225 | 64,804 | 41,027 |
| 2022. 3 | 1,737 | 1,435 | 2,072 | 3,941 | 5,735 | 4,039 | 25,416 | 18,622 | 6,794 | 20,090 | 12,939 |
| 4 | 1,866 | 1,365 | 2,056 | 4,554 | 5,695 | 4,318 | 23,631 | 17,462 | 6,169 | 18,725 | 11,953 |
| 5 | 1,962 | 1,437 | 2,180 | 4,951 | 6,441 | 4,219 | 24,093 | 17,908 | 6,185 | 19,087 | 12,346 |
| 6 | 1,896 | 1,350 | 2,149 | 4,449 | 5,834 | 3,761 | 23,149 | 17,183 | 5,966 | 18,841 | 12,224 |
| 7 | 1,745 | 1,363 | 2,142 | 4,601 | 5,768 | 3,819 | 23,703 | 17,691 | 6,012 | 19,069 | 12,394 |
| 8 | 1,456 | 1,420 | 2,002 | 4,366 | 5,961 | 3,866 | 27,861 | 20,511 | 7,351 | 20,147 | 13,050 |
| 9 | 1,578 | 1,393 | 1,904 | 4,474 | 5,593 | 3,728 | 25,399 | 18,422 | 6,976 | 18,529 | 11,851 |
| 10 | 1,857 | 1,304 | 1,943 | 4,759 | 5,795 | 3,951 | 24,056 | 17,834 | 6,222 | 18,998 | 12,134 |
| 11 | 1,955 | 1,423 | 2,141 | 4,536 | 6,311 | 4,128 | 25,602 | 19,084 | 6,519 | 20,044 | 12,809 |
| 12 | 2,089 | 1,243 | 2,794 | 4,070 | 6,367 | 5,030 | 26,181 | 19,098 | 7,083 | 20,009 | 12,977 |
| 2023. 1 | 1,378 | 1,294 | 1,982 | 3,123 | 6,579 | 3,743 | 28,544 | 20,101 | 8,443 | 18,549 | 11,867 |
| 2 | 1,448 | 1,292 | 1,826 | 3,178 | 6,085 | 3,692 | 22,777 | 16,904 | 5,872 | 18,274 | 11,409 |
| 3 | 1,930 | 1,426 | 2,115 | 4,176 | 6,538 | 4,239 | 25,752 | 19,264 | 6,488 | 20,452 | 13,003 |
| 4 | 1,828 | 1,333 | 2,020 | 4,306 | 6,344 | 4,261 | 25,033 | 18,727 | 6,306 | 19,145 | 12,279 |
| 5 | 1,983 | 1,380 | 2,168 | 4,848 | 6,716 | 4,424 | 26,665 | 19,951 | 6,714 | 20,598 | 13,324 |
| 6 | 1,860 | 1,223 | 1,978 | 4,518 | 6,288 | 3,842 | 27,690 | 20,450 | 7,240 | 20,252 | 13,102 |
| 7 | 1,696 | 1,307 | 2,026 | 4,242 | 6,156 | 3,869 | 28,453 | 20,966 | 7,487 | 20,587 | 13,317 |
| 8 | 1,429 | 1,320 | 1,897 | 4,154 | 6,411 | 3,826 | 30,530 | 22,307 | 8,223 | 20,790 | 13,382 |
| 9 | 1,474 | 1,249 | 1,736 | 4,138 | 6,318 | 3,773 | 33,348 | 23,131 | 10,217 | 19,626 | 12,613 |
| 10 | 1,785 | 1,225 | 1,805 | 4,745 | 6,777 | 4,191 | 28,844 | 20,966 | 7,878 | 21,155 | 13,521 |
| 11 | 2,016 | 1,248 | 2,092 | 4,819 | 7,321 | 4,299 | 30,486 | 22,175 | 8,311 | 22,135 | 14,230 |
| 12 | 1,752 | 1,227 | 2,266 | 3,738 | 7,136 | 4,915 | 30,729 | 21,767 | 8,963 | 21,624 | 13,885 |
| 2024. 1 | 1,360 | 1,254 | 1,801 | 3,227 | 7,208 | 3,866 | 35,114 | 24,694 | 10,420 | 21,550 | 13,674 |
| 2p | 1,319 | 1,253 | 1,761 | 3,001 | 6,677 | 3,862 | 31,801 | 22,121 | 9,680 | 20,456 | 12,885 |
| 3p | 1,671 | 1,341 | 2,088 | 3,895 | 7,127 | 4,321 | 32,995 | 23,870 | 9,125 | 22,797 | 14,468 |

※ p는 잠정치임

5. 운영형태별/상품군별 온라인쇼핑 거래액

1) 온라인몰 거래액

(단위: 억원)

| | 생 활 | | | 서비스 | | | | | | 기 타 |
|-----------|-------------------|--------|--------|---------|------------------|------------------|------------|---------|--------|--------|
| | 자동차 및 자동차용품 | 가구 | 애완용품 | | 여행 및 교통서비스 | 문화 및 레저서비스 | 이쿠폰 서비스 | 음식서비스 | 기타서비스 | |
| 2021 | 14,103 | 45,403 | 18,523 | 379,949 | 41,438 | 7,055 | 60,771 | 254,452 | 16,233 | 31,559 |
| 2022 | 15,436 | 45,102 | 21,600 | 438,454 | 76,786 | 14,242 | 75,141 | 252,044 | 20,240 | 31,535 |
| 2023 | 15,907 | 47,210 | 24,137 | 489,773 | 99,919 | 19,115 | 100,329 | 248,367 | 22,044 | 25,491 |
| 2021.2/4 | 3,754 | 11,032 | 4,477 | 90,279 | 9,782 | 1,837 | 14,563 | 60,441 | 3,656 | 8,022 |
| 3/4 | 3,369 | 10,808 | 4,702 | 102,333 | 11,439 | 1,404 | 15,306 | 69,235 | 4,950 | 7,149 |
| 4/4 | 4,092 | 11,867 | 5,044 | 102,013 | 12,996 | 2,624 | 16,320 | 67,474 | 2,598 | 7,835 |
| 2022.1/4 | 3,397 | 11,974 | 5,055 | 104,768 | 12,466 | 2,138 | 17,875 | 67,954 | 4,335 | 7,847 |
| 2/4 | 3,937 | 10,959 | 5,235 | 105,941 | 19,766 | 4,313 | 16,911 | 60,181 | 4,770 | 7,750 |
| 3/4 | 4,118 | 10,811 | 5,521 | 113,957 | 23,177 | 3,818 | 18,948 | 62,307 | 5,706 | 7,848 |
| 4/4 | 3,985 | 11,358 | 5,788 | 113,788 | 21,377 | 3,973 | 21,408 | 61,601 | 5,429 | 8,089 |
| 2023.1/4 | 3,490 | 11,845 | 5,661 | 111,441 | 20,961 | 3,704 | 22,313 | 59,809 | 4,654 | 6,659 |
| 2/4 | 3,963 | 11,407 | 5,920 | 118,740 | 24,403 | 5,368 | 23,558 | 60,439 | 4,972 | 6,516 |
| 3/4 | 4,103 | 11,450 | 6,139 | 129,955 | 28,558 | 4,944 | 25,507 | 64,665 | 6,280 | 5,826 |
| 4/4 | 4,351 | 12,509 | 6,417 | 129,636 | 25,997 | 5,099 | 28,950 | 63,453 | 6,137 | 6,490 |
| 2024.1/4p | 3,948 | 13,535 | 6,294 | 125,120 | 26,032 | 4,502 | 27,351 | 61,100 | 6,136 | 5,463 |
| 2022. 3 | 1,253 | 4,119 | 1,779 | 35,722 | 4,186 | 799 | 5,996 | 23,047 | 1,694 | 2,716 |
| 4 | 1,474 | 3,616 | 1,682 | 34,433 | 6,060 | 1,103 | 5,531 | 20,188 | 1,552 | 2,636 |
| 5 | 1,254 | 3,713 | 1,774 | 35,797 | 6,671 | 1,370 | 6,237 | 19,994 | 1,525 | 2,656 |
| 6 | 1,209 | 3,629 | 1,779 | 35,711 | 7,035 | 1,841 | 5,143 | 19,998 | 1,693 | 2,458 |
| 7 | 1,372 | 3,524 | 1,779 | 39,027 | 8,217 | 1,326 | 5,866 | 21,799 | 1,820 | 2,678 |
| 8 | 1,449 | 3,750 | 1,900 | 38,781 | 8,242 | 1,216 | 6,110 | 21,628 | 1,586 | 2,664 |
| 9 | 1,297 | 3,538 | 1,842 | 36,148 | 6,718 | 1,277 | 6,972 | 18,881 | 2,300 | 2,507 |
| 10 | 1,240 | 3,744 | 1,880 | 36,988 | 7,439 | 1,451 | 6,158 | 20,260 | 1,680 | 2,520 |
| 11 | 1,440 | 3,868 | 1,927 | 37,085 | 6,638 | 1,363 | 7,419 | 19,617 | 2,048 | 2,644 |
| 12 | 1,305 | 3,746 | 1,980 | 39,715 | 7,300 | 1,159 | 7,831 | 21,725 | 1,700 | 2,924 |
| 2023. 1 | 1,102 | 3,672 | 1,907 | 38,459 | 7,248 | 1,139 | 7,554 | 20,959 | 1,560 | 2,424 |
| 2 | 1,095 | 3,999 | 1,772 | 35,970 | 6,988 | 1,263 | 7,167 | 19,018 | 1,535 | 1,962 |
| 3 | 1,293 | 4,174 | 1,982 | 37,012 | 6,725 | 1,302 | 7,593 | 19,832 | 1,560 | 2,273 |
| 4 | 1,249 | 3,727 | 1,890 | 38,066 | 7,363 | 1,511 | 7,633 | 19,830 | 1,730 | 2,276 |
| 5 | 1,339 | 3,920 | 2,015 | 40,321 | 8,079 | 1,590 | 8,470 | 20,582 | 1,599 | 2,179 |
| 6 | 1,376 | 3,759 | 2,015 | 40,353 | 8,961 | 2,267 | 7,456 | 20,027 | 1,643 | 2,060 |
| 7 | 1,344 | 3,875 | 2,051 | 43,008 | 10,047 | 1,644 | 7,465 | 22,137 | 1,714 | 2,029 |
| 8 | 1,365 | 3,931 | 2,112 | 44,589 | 10,045 | 1,773 | 8,254 | 22,378 | 2,139 | 1,956 |
| 9 | 1,394 | 3,644 | 1,976 | 42,358 | 8,465 | 1,527 | 9,788 | 20,150 | 2,427 | 1,841 |
| 10 | 1,416 | 4,074 | 2,144 | 42,097 | 8,672 | 1,881 | 9,070 | 20,592 | 1,881 | 1,955 |
| 11 | 1,481 | 4,316 | 2,108 | 41,656 | 8,222 | 1,812 | 9,297 | 20,188 | 2,137 | 2,291 |
| 12 | 1,454 | 4,119 | 2,166 | 45,884 | 9,102 | 1,405 | 10,584 | 22,673 | 2,119 | 2,244 |
| 2024. 1 | 1,309 | 4,411 | 2,156 | 42,768 | 8,944 | 1,381 | 9,012 | 21,114 | 2,317 | 1,901 |
| 2p | 1,177 | 4,407 | 1,986 | 41,295 | 8,673 | 1,538 | 9,693 | 19,347 | 2,044 | 1,716 |
| 3p | 1,462 | 4,717 | 2,151 | 41,057 | 8,415 | 1,583 | 8,645 | 20,639 | 1,775 | 1,846 |

※ p는 잠정치임

5. 운영형태별/상품군별 온라인쇼핑 거래액

2) 온·오프라인병행몰 거래액

(단위: 억원)

| | 합계 | 가 전 | | | | 도 서 | | | 패 셴 | |
|-----------|---------|--------|------------------|--------|-------|--------|--------|-------|---------|--------|
| | | | 컴퓨터 및 주변기기 | 가전·전자 | 통신기기 | | 서적 | 사무·문구 | | 의복 |
| 2021 | 436,935 | 62,137 | 21,184 | 34,612 | 6,341 | 17,367 | 15,032 | 2,335 | 173,991 | 60,292 |
| 2022 | 485,559 | 57,459 | 21,097 | 30,019 | 6,343 | 17,613 | 15,113 | 2,500 | 170,315 | 75,594 |
| 2023 | 541,289 | 45,184 | 18,296 | 21,341 | 5,546 | 16,656 | 14,453 | 2,204 | 183,587 | 84,000 |
| 2021.2/4 | 110,242 | 14,200 | 4,539 | 8,493 | 1,168 | 3,800 | 3,257 | 543 | 45,241 | 14,309 |
| 3/4 | 103,665 | 14,406 | 4,802 | 8,278 | 1,327 | 4,170 | 3,665 | 505 | 39,201 | 12,817 |
| 4/4 | 117,591 | 16,185 | 5,784 | 8,150 | 2,251 | 4,454 | 3,736 | 718 | 48,553 | 20,768 |
| 2022.1/4 | 111,303 | 16,650 | 6,506 | 8,795 | 1,349 | 4,930 | 4,319 | 611 | 39,742 | 15,798 |
| 2/4 | 121,336 | 13,311 | 4,648 | 7,490 | 1,173 | 3,898 | 3,356 | 543 | 43,127 | 18,758 |
| 3/4 | 121,820 | 13,022 | 4,882 | 6,935 | 1,204 | 4,440 | 3,829 | 611 | 38,077 | 16,144 |
| 4/4 | 131,101 | 14,476 | 5,060 | 6,798 | 2,617 | 4,344 | 3,609 | 735 | 49,369 | 24,894 |
| 2023.1/4 | 130,735 | 12,606 | 5,745 | 5,704 | 1,157 | 4,814 | 4,156 | 658 | 41,992 | 18,982 |
| 2/4 | 133,398 | 10,457 | 4,172 | 5,486 | 799 | 3,803 | 3,292 | 511 | 45,331 | 20,410 |
| 3/4 | 130,493 | 9,930 | 4,037 | 4,879 | 1,015 | 4,046 | 3,574 | 471 | 41,527 | 17,346 |
| 4/4 | 146,663 | 12,190 | 4,342 | 5,272 | 2,576 | 3,994 | 3,430 | 564 | 54,737 | 27,263 |
| 2024.1/4p | 138,784 | 11,351 | 5,589 | 4,716 | 1,046 | 4,565 | 4,017 | 548 | 44,998 | 19,772 |
| 2022. 3 | 41,117 | 5,771 | 2,212 | 3,128 | 431 | 1,872 | 1,697 | 174 | 15,223 | 6,243 |
| 4 | 38,543 | 4,591 | 1,622 | 2,549 | 420 | 1,410 | 1,230 | 180 | 14,579 | 6,474 |
| 5 | 41,558 | 4,296 | 1,528 | 2,374 | 394 | 1,276 | 1,101 | 175 | 14,537 | 6,270 |
| 6 | 41,235 | 4,424 | 1,498 | 2,567 | 359 | 1,212 | 1,025 | 187 | 14,010 | 6,015 |
| 7 | 38,654 | 4,743 | 1,697 | 2,667 | 379 | 1,454 | 1,260 | 194 | 12,147 | 5,239 |
| 8 | 41,370 | 4,485 | 1,667 | 2,297 | 521 | 1,447 | 1,234 | 213 | 11,962 | 4,712 |
| 9 | 41,796 | 3,793 | 1,517 | 1,971 | 305 | 1,540 | 1,335 | 204 | 13,967 | 6,193 |
| 10 | 42,846 | 5,592 | 1,462 | 2,532 | 1,598 | 1,303 | 1,098 | 206 | 16,130 | 8,046 |
| 11 | 42,948 | 4,202 | 1,649 | 2,071 | 482 | 1,432 | 1,179 | 253 | 16,644 | 8,556 |
| 12 | 45,308 | 4,682 | 1,949 | 2,196 | 537 | 1,609 | 1,332 | 277 | 16,595 | 8,292 |
| 2023. 1 | 43,212 | 4,191 | 1,686 | 2,096 | 409 | 1,499 | 1,286 | 213 | 12,822 | 5,699 |
| 2 | 40,838 | 4,182 | 1,926 | 1,814 | 442 | 1,499 | 1,270 | 229 | 13,162 | 5,821 |
| 3 | 46,685 | 4,233 | 2,133 | 1,794 | 306 | 1,816 | 1,599 | 216 | 16,008 | 7,462 |
| 4 | 43,016 | 3,483 | 1,485 | 1,730 | 268 | 1,297 | 1,119 | 178 | 15,225 | 6,855 |
| 5 | 46,828 | 3,397 | 1,314 | 1,818 | 266 | 1,293 | 1,132 | 162 | 15,702 | 7,062 |
| 6 | 43,554 | 3,577 | 1,374 | 1,939 | 265 | 1,212 | 1,041 | 170 | 14,404 | 6,492 |
| 7 | 42,547 | 3,529 | 1,440 | 1,825 | 265 | 1,424 | 1,264 | 160 | 14,235 | 6,060 |
| 8 | 42,479 | 3,508 | 1,374 | 1,620 | 514 | 1,336 | 1,163 | 172 | 13,178 | 5,257 |
| 9 | 45,467 | 2,892 | 1,223 | 1,434 | 236 | 1,286 | 1,147 | 139 | 14,114 | 6,029 |
| 10 | 48,887 | 4,930 | 1,374 | 1,800 | 1,756 | 1,179 | 1,023 | 156 | 17,884 | 8,832 |
| 11 | 49,589 | 3,634 | 1,361 | 1,761 | 512 | 1,279 | 1,085 | 194 | 18,917 | 9,670 |
| 12 | 48,187 | 3,627 | 1,608 | 1,711 | 308 | 1,535 | 1,322 | 214 | 17,937 | 8,761 |
| 2024. 1 | 46,291 | 4,106 | 1,944 | 1,663 | 500 | 1,496 | 1,303 | 193 | 14,297 | 5,924 |
| 2p | 43,104 | 3,692 | 1,830 | 1,567 | 295 | 1,315 | 1,140 | 175 | 14,167 | 6,101 |
| 3p | 49,388 | 3,553 | 1,815 | 1,486 | 251 | 1,754 | 1,574 | 180 | 16,535 | 7,747 |

※ p는 잠정치임

5. 운영형태별/상품군별 온라인쇼핑 거래액

2) 온·오프라인병행몰 거래액

(단위: 억원)

| | 패션 | | | | | | 식품 | | | 생활 | |
|-----------|--------|--------|-------------------|------------------|--------|-----------------|--------|--------|--------|--------|--------|
| | 신발 | 가방 | 패션용품 및 액세서리 | 스포츠 · 레저용품 | 화장품 | 아동 · 유아용품 | | 음·식료품 | 농축수산물 | | 생활용품 |
| 2021 | 14,454 | 7,891 | 9,634 | 9,237 | 68,478 | 4,005 | 62,183 | 48,595 | 13,588 | 50,154 | 19,418 |
| 2022 | 17,842 | 10,970 | 12,565 | 9,796 | 39,646 | 3,901 | 63,419 | 48,040 | 15,380 | 53,145 | 17,999 |
| 2023 | 18,989 | 12,866 | 14,874 | 9,450 | 40,051 | 3,357 | 68,053 | 51,706 | 16,347 | 53,115 | 17,126 |
| 2021.2/4 | 3,991 | 1,933 | 2,375 | 2,343 | 19,313 | 977 | 14,754 | 11,865 | 2,889 | 14,462 | 4,572 |
| 3/4 | 3,333 | 2,003 | 2,519 | 1,889 | 15,764 | 877 | 16,254 | 12,508 | 3,746 | 12,272 | 4,894 |
| 4/4 | 4,118 | 2,085 | 2,639 | 2,985 | 14,902 | 1,056 | 14,577 | 11,652 | 2,925 | 12,046 | 4,947 |
| 2022.1/4 | 3,967 | 2,705 | 2,999 | 2,128 | 11,151 | 995 | 16,534 | 12,280 | 4,254 | 12,929 | 4,885 |
| 2/4 | 4,753 | 2,729 | 2,978 | 2,525 | 10,398 | 985 | 15,204 | 11,684 | 3,519 | 13,751 | 4,353 |
| 3/4 | 4,220 | 2,721 | 3,146 | 1,994 | 9,027 | 825 | 16,641 | 12,551 | 4,090 | 14,913 | 4,373 |
| 4/4 | 4,903 | 2,815 | 3,442 | 3,149 | 9,071 | 1,096 | 15,041 | 11,524 | 3,517 | 11,552 | 4,388 |
| 2023.1/4 | 4,767 | 3,379 | 3,296 | 2,024 | 8,586 | 958 | 20,613 | 15,234 | 5,378 | 10,838 | 4,195 |
| 2/4 | 4,811 | 3,244 | 3,343 | 2,469 | 10,163 | 892 | 17,589 | 13,419 | 4,169 | 12,794 | 4,124 |
| 3/4 | 4,181 | 3,246 | 3,581 | 2,058 | 10,424 | 691 | 15,629 | 11,985 | 3,644 | 13,970 | 4,295 |
| 4/4 | 5,230 | 2,997 | 4,655 | 2,898 | 10,877 | 816 | 14,222 | 11,068 | 3,155 | 15,514 | 4,511 |
| 2024.1/4p | 4,445 | 3,134 | 4,389 | 2,173 | 10,310 | 775 | 16,089 | 12,103 | 3,986 | 14,102 | 4,078 |
| 2022. 3 | 1,536 | 995 | 940 | 836 | 4,291 | 382 | 5,568 | 4,166 | 1,402 | 5,466 | 1,658 |
| 4 | 1,534 | 907 | 918 | 928 | 3,446 | 373 | 5,102 | 3,860 | 1,241 | 3,486 | 1,430 |
| 5 | 1,730 | 891 | 1,052 | 891 | 3,376 | 327 | 5,194 | 4,021 | 1,172 | 4,747 | 1,458 |
| 6 | 1,489 | 931 | 1,007 | 706 | 3,577 | 286 | 4,908 | 3,803 | 1,106 | 5,517 | 1,466 |
| 7 | 1,319 | 844 | 1,048 | 645 | 2,789 | 265 | 4,982 | 3,835 | 1,147 | 3,565 | 1,430 |
| 8 | 1,503 | 951 | 1,073 | 595 | 2,861 | 268 | 6,194 | 4,615 | 1,579 | 5,264 | 1,514 |
| 9 | 1,397 | 927 | 1,025 | 755 | 3,377 | 292 | 5,465 | 4,100 | 1,364 | 6,084 | 1,429 |
| 10 | 1,430 | 897 | 991 | 1,190 | 3,257 | 320 | 4,899 | 3,762 | 1,137 | 3,420 | 1,456 |
| 11 | 1,816 | 934 | 1,100 | 986 | 2,880 | 371 | 4,879 | 3,754 | 1,125 | 4,297 | 1,407 |
| 12 | 1,657 | 984 | 1,350 | 973 | 2,934 | 404 | 5,263 | 4,007 | 1,255 | 3,835 | 1,524 |
| 2023. 1 | 1,390 | 1,041 | 1,122 | 589 | 2,674 | 306 | 7,821 | 5,564 | 2,257 | 3,237 | 1,425 |
| 2 | 1,599 | 1,112 | 1,055 | 587 | 2,702 | 286 | 5,870 | 4,432 | 1,438 | 3,132 | 1,305 |
| 3 | 1,777 | 1,226 | 1,119 | 848 | 3,210 | 366 | 6,921 | 5,238 | 1,683 | 4,469 | 1,465 |
| 4 | 1,590 | 1,120 | 1,069 | 891 | 3,374 | 325 | 6,320 | 4,775 | 1,545 | 3,305 | 1,317 |
| 5 | 1,735 | 1,107 | 1,162 | 831 | 3,503 | 303 | 6,649 | 5,024 | 1,625 | 3,730 | 1,422 |
| 6 | 1,486 | 1,017 | 1,112 | 746 | 3,286 | 265 | 4,619 | 3,620 | 999 | 5,758 | 1,385 |
| 7 | 1,619 | 1,088 | 1,228 | 692 | 3,298 | 250 | 4,765 | 3,785 | 980 | 3,597 | 1,451 |
| 8 | 1,263 | 1,090 | 1,240 | 625 | 3,478 | 226 | 5,058 | 3,950 | 1,108 | 4,011 | 1,449 |
| 9 | 1,299 | 1,069 | 1,113 | 742 | 3,648 | 215 | 5,807 | 4,251 | 1,557 | 6,361 | 1,395 |
| 10 | 1,843 | 994 | 1,120 | 1,155 | 3,691 | 250 | 4,678 | 3,687 | 991 | 4,877 | 1,536 |
| 11 | 1,804 | 930 | 1,593 | 952 | 3,698 | 271 | 4,679 | 3,646 | 1,033 | 6,184 | 1,501 |
| 12 | 1,584 | 1,074 | 1,943 | 792 | 3,488 | 295 | 4,865 | 3,734 | 1,131 | 4,453 | 1,475 |
| 2024. 1 | 1,173 | 1,002 | 1,617 | 644 | 3,691 | 245 | 6,063 | 4,517 | 1,547 | 3,519 | 1,412 |
| 2p | 1,704 | 1,052 | 1,457 | 676 | 2,940 | 237 | 4,915 | 3,699 | 1,216 | 3,508 | 1,282 |
| 3p | 1,567 | 1,080 | 1,315 | 853 | 3,680 | 293 | 5,111 | 3,888 | 1,223 | 7,075 | 1,384 |

※ p는 잠정치임

5. 운영형태별/상품군별 온라인쇼핑 거래액

2) 온·오프라인병행몰 거래액

(단위: 억원)

| | 생 활 | | | 서비스 | | | | | | 기 타 |
|-----------|-------------------|-------|-------|---------|------------------|------------------|------------|--------|-------|-------|
| | 자동차 및 자동차용품 | 가구 | 애완용품 | | 여행 및 교통서비스 | 문화 및 레저서비스 | 이쿠폰 서비스 | 음식서비스 | 기타서비스 | |
| 2021 | 21,318 | 8,313 | 1,106 | 67,327 | 49,614 | 4,512 | 226 | 7,144 | 5,831 | 3,776 |
| 2022 | 27,165 | 6,848 | 1,134 | 120,149 | 91,379 | 10,259 | 213 | 13,810 | 4,489 | 3,458 |
| 2023 | 28,839 | 6,153 | 997 | 171,807 | 141,455 | 10,676 | 320 | 15,645 | 3,711 | 2,887 |
| 2021.2/4 | 7,593 | 2,033 | 264 | 16,932 | 12,733 | 972 | 52 | 1,739 | 1,435 | 853 |
| 3/4 | 5,140 | 1,936 | 302 | 16,431 | 11,931 | 1,195 | 81 | 1,815 | 1,410 | 931 |
| 4/4 | 4,825 | 1,982 | 292 | 20,732 | 15,385 | 1,779 | 38 | 1,827 | 1,703 | 1,044 |
| 2022.1/4 | 5,800 | 1,960 | 284 | 19,629 | 13,901 | 1,100 | 61 | 3,401 | 1,166 | 888 |
| 2/4 | 7,377 | 1,715 | 306 | 31,217 | 23,454 | 3,009 | 47 | 3,500 | 1,208 | 827 |
| 3/4 | 8,611 | 1,634 | 295 | 33,816 | 25,724 | 3,448 | 61 | 3,415 | 1,168 | 911 |
| 4/4 | 5,377 | 1,539 | 248 | 35,487 | 28,299 | 2,702 | 45 | 3,494 | 947 | 832 |
| 2023.1/4 | 4,827 | 1,544 | 272 | 39,174 | 32,152 | 2,255 | 63 | 3,814 | 890 | 698 |
| 2/4 | 6,954 | 1,464 | 251 | 42,727 | 35,122 | 2,792 | 70 | 3,696 | 1,047 | 698 |
| 3/4 | 7,919 | 1,521 | 234 | 44,714 | 36,840 | 2,937 | 100 | 3,885 | 951 | 677 |
| 4/4 | 9,140 | 1,623 | 240 | 45,191 | 37,341 | 2,692 | 87 | 4,250 | 822 | 814 |
| 2024.1/4p | 8,116 | 1,684 | 224 | 46,910 | 39,753 | 2,419 | 87 | 4,048 | 602 | 768 |
| 2022. 3 | 3,040 | 670 | 98 | 6,891 | 5,030 | 334 | 17 | 1,177 | 332 | 327 |
| 4 | 1,350 | 603 | 104 | 9,069 | 6,920 | 577 | 21 | 1,167 | 384 | 305 |
| 5 | 2,625 | 567 | 98 | 11,275 | 8,471 | 1,157 | 13 | 1,194 | 440 | 233 |
| 6 | 3,402 | 545 | 105 | 10,874 | 8,064 | 1,275 | 13 | 1,139 | 384 | 289 |
| 7 | 1,489 | 542 | 104 | 11,455 | 8,520 | 1,330 | 27 | 1,172 | 406 | 308 |
| 8 | 3,054 | 589 | 107 | 11,700 | 8,898 | 1,243 | 18 | 1,119 | 422 | 317 |
| 9 | 4,068 | 503 | 84 | 10,661 | 8,306 | 875 | 16 | 1,124 | 340 | 287 |
| 10 | 1,315 | 565 | 83 | 11,216 | 8,894 | 845 | 14 | 1,115 | 348 | 285 |
| 11 | 2,330 | 480 | 80 | 11,235 | 9,118 | 665 | 14 | 1,117 | 321 | 258 |
| 12 | 1,731 | 494 | 85 | 13,036 | 10,287 | 1,192 | 17 | 1,262 | 278 | 288 |
| 2023. 1 | 1,240 | 481 | 92 | 13,411 | 10,892 | 853 | 30 | 1,329 | 307 | 231 |
| 2 | 1,270 | 476 | 80 | 12,778 | 10,580 | 656 | 17 | 1,240 | 285 | 215 |
| 3 | 2,317 | 587 | 101 | 12,985 | 10,679 | 747 | 16 | 1,245 | 299 | 253 |
| 4 | 1,423 | 476 | 89 | 13,120 | 10,862 | 685 | 16 | 1,189 | 369 | 266 |
| 5 | 1,737 | 480 | 90 | 15,818 | 13,159 | 1,034 | 29 | 1,230 | 366 | 238 |
| 6 | 3,794 | 507 | 72 | 13,789 | 11,101 | 1,073 | 25 | 1,277 | 312 | 194 |
| 7 | 1,566 | 502 | 78 | 14,779 | 11,964 | 1,092 | 34 | 1,301 | 389 | 218 |
| 8 | 1,948 | 534 | 80 | 15,140 | 12,348 | 1,145 | 36 | 1,313 | 298 | 248 |
| 9 | 4,404 | 486 | 76 | 14,795 | 12,528 | 701 | 30 | 1,271 | 264 | 212 |
| 10 | 2,697 | 561 | 82 | 15,072 | 12,616 | 846 | 25 | 1,304 | 281 | 267 |
| 11 | 4,057 | 546 | 81 | 14,601 | 12,119 | 764 | 28 | 1,423 | 266 | 294 |
| 12 | 2,385 | 517 | 77 | 15,518 | 12,605 | 1,082 | 34 | 1,522 | 275 | 253 |
| 2024. 1 | 1,462 | 564 | 81 | 16,569 | 14,274 | 689 | 27 | 1,347 | 232 | 241 |
| 2p | 1,643 | 517 | 66 | 15,248 | 12,860 | 840 | 31 | 1,324 | 193 | 260 |
| 3p | 5,011 | 602 | 77 | 15,093 | 12,618 | 891 | 30 | 1,377 | 178 | 268 |

※ p는 잠정치임

6-1. 상품군별 온라인 해외 직접 판매액

(단위: 백만원)

| | 합계 | 컴퓨터 및 주변기기 | 가전·전자 ·통신기기 | 가전·전자 | | 소프트웨어 | 서적 | 사무·문구 |
|-----------|-----------|---------------|----------------|--------|-------|-------|--------|--------|
| | | | | 가전·전자 | 통신기기 | | | |
| 2021 | 4,407,910 | 15,875 | 51,360 | - | - | 3,404 | 32,200 | 9,416 |
| 2022 | 1,855,899 | 12,370 | 65,833 | - | - | 3,161 | 23,082 | 10,034 |
| 2023 | 1,697,209 | 15,278 | 26,877 | 20,978 | 5,899 | 771 | 14,995 | 7,720 |
| 2020.4/4 | 1,525,174 | 3,589 | 13,136 | - | - | 400 | 7,121 | 1,357 |
| 2021.1/4 | 1,208,052 | 4,274 | 10,929 | - | - | 214 | 9,215 | 3,153 |
| 2/4 | 1,224,244 | 4,622 | 17,682 | - | - | 226 | 7,570 | 1,696 |
| 3/4 | 1,042,774 | 3,805 | 13,503 | - | - | 2,381 | 7,469 | 3,104 |
| 4/4 | 932,840 | 3,174 | 9,246 | - | - | 583 | 7,946 | 1,463 |
| 2022.1/4 | 575,319 | 2,943 | 48,922 | - | - | 88 | 6,063 | 2,056 |
| 2/4 | 505,011 | 3,288 | 5,594 | - | - | 50 | 7,311 | 3,472 |
| 3/4 | 421,606 | 2,944 | 6,059 | - | - | 2,755 | 6,626 | 1,484 |
| 4/4 | 353,963 | 3,195 | 5,258 | - | - | 268 | 3,082 | 3,022 |
| 2023.1/4 | 291,336 | 4,044 | 5,223 | 4,004 | 1,219 | 430 | 3,431 | 1,514 |
| 2/4 | 481,202 | 3,205 | 8,717 | 5,150 | 3,567 | 48 | 2,868 | 1,122 |
| 3/4 | 452,744 | 4,260 | 6,149 | 5,508 | 641 | 55 | 3,176 | 1,633 |
| 4/4 | 471,927 | 3,769 | 6,788 | 6,316 | 472 | 238 | 5,520 | 3,451 |
| 2024.1/4p | 399,086 | 2,729 | 6,661 | 5,844 | 817 | 83 | 2,718 | 1,639 |

※ p는 잠정치임

(단위: 백만원)

| | 음반·비디오 ·악기 | 의류 및 패션 관련 상품 | 스포츠· 레저용품 | 화장품 | 아동· 유아용품 | 음·식료품 | 농축수산물 | 생활· 자동차용품 | 기타 |
|-----------|---------------|---------------------|--------------|-----------|-------------|--------|-------|--------------|---------|
| | | | | | | | | | |
| 2021 | 177,308 | 365,243 | 16,239 | 3,539,810 | 20,864 | 27,481 | 97 | 34,264 | 114,350 |
| 2022 | 168,173 | 275,531 | 11,643 | 1,122,980 | 12,182 | 25,372 | 72 | 16,911 | 108,553 |
| 2023 | 181,745 | 258,501 | 9,815 | 1,043,998 | 8,231 | 31,221 | 39 | 20,450 | 77,568 |
| 2020.4/4 | 77,371 | 100,095 | 6,382 | 1,272,709 | 4,975 | 3,581 | 37 | 8,207 | 26,214 |
| 2021.1/4 | 45,260 | 82,098 | 4,112 | 999,351 | 5,484 | 6,151 | 31 | 8,220 | 29,561 |
| 2/4 | 49,347 | 90,524 | 3,641 | 996,421 | 5,350 | 7,538 | 25 | 9,471 | 30,128 |
| 3/4 | 39,862 | 89,863 | 4,823 | 827,389 | 5,710 | 6,133 | 25 | 8,930 | 29,778 |
| 4/4 | 42,839 | 102,758 | 3,663 | 716,649 | 4,320 | 7,659 | 16 | 7,643 | 24,883 |
| 2022.1/4 | 33,575 | 73,950 | 2,939 | 362,555 | 3,086 | 6,227 | 28 | 3,693 | 29,194 |
| 2/4 | 50,316 | 64,783 | 2,008 | 332,023 | 3,698 | 6,991 | 23 | 3,061 | 22,393 |
| 3/4 | 44,571 | 60,268 | 2,728 | 243,485 | 2,807 | 6,535 | 12 | 4,840 | 36,493 |
| 4/4 | 39,711 | 76,530 | 3,968 | 184,917 | 2,591 | 5,619 | 9 | 5,317 | 20,473 |
| 2023.1/4 | 35,039 | 54,227 | 2,882 | 150,216 | 1,970 | 7,573 | 12 | 4,804 | 19,971 |
| 2/4 | 60,196 | 63,588 | 1,870 | 305,078 | 2,192 | 6,980 | 11 | 4,331 | 20,996 |
| 3/4 | 43,216 | 63,104 | 2,562 | 296,210 | 2,158 | 6,606 | 5 | 5,168 | 18,442 |
| 4/4 | 43,294 | 77,582 | 2,501 | 292,494 | 1,911 | 10,062 | 11 | 6,147 | 18,159 |
| 2024.1/4p | 18,091 | 77,136 | 1,807 | 247,133 | 1,957 | 12,638 | 8 | 5,703 | 20,783 |

※ p는 잠정치임

6-2. 상품군별 온라인 해외 직접 판매액(전년동기비)

(단위: %)

| | 합계 | 컴퓨터 및 주변기기 | 가전·전자 ·통신기기 | 가전·전자 | 통신기기 | 소프트웨어 | 서적 | 사무·문구 |
|-----------|-------|---------------|----------------|-------|-------|-------|-------|-------|
| 2021 | -26.6 | -17.6 | -6.7 | - | - | 217.8 | 17.6 | 61.0 |
| 2022 | -57.9 | -22.1 | 28.2 | - | - | -7.1 | -28.3 | 6.6 |
| 2023 | -8.6 | 23.5 | -59.2 | - | - | -75.6 | -35.0 | -23.1 |
| 2020.4/4 | -18.9 | -6.2 | -45.7 | - | - | 3.4 | 16.6 | 7.0 |
| 2021.1/4 | -21.1 | 3.2 | -15.1 | - | - | 16.9 | 36.9 | 94.4 |
| 2/4 | -5.1 | 21.2 | 25.8 | - | - | -1.7 | 12.0 | 16.1 |
| 3/4 | -37.1 | -50.7 | -9.8 | - | - | 822.9 | 10.2 | 120.6 |
| 4/4 | -38.8 | -11.6 | -29.6 | - | - | 45.8 | 11.6 | 7.8 |
| 2022.1/4 | -52.4 | -31.1 | 347.6 | - | - | -58.9 | -34.2 | -34.8 |
| 2/4 | -58.7 | -28.9 | -68.4 | - | - | -77.9 | -3.4 | 104.7 |
| 3/4 | -59.6 | -22.6 | -55.1 | - | - | 15.7 | -11.3 | -52.2 |
| 4/4 | -62.1 | 0.7 | -43.1 | - | - | -54.0 | -61.2 | 106.6 |
| 2023.1/4 | -49.4 | 37.4 | -89.3 | - | - | 388.6 | -43.4 | -26.4 |
| 2/4 | -4.7 | -2.5 | 55.8 | - | - | -4.0 | -60.8 | -67.7 |
| 3/4 | 7.4 | 44.7 | 1.5 | - | - | -98.0 | -52.1 | 10.0 |
| 4/4 | 33.3 | 18.0 | 29.1 | - | - | -11.2 | 79.1 | 14.2 |
| 2024.1/4p | 37.0 | -32.5 | 27.5 | 46.0 | -33.0 | -80.7 | -20.8 | 8.3 |

※ p는 잠정치임

(단위: %)

| | 음반·비디오 ·악기 | 의류 및 패션 관련 상품 | 스포츠· 레저용품 | 화장품 | 아동· 유아용품 | 음·식료품 | 농축수산물 | 생활· 자동차용품 | 기타 |
|-----------|---------------|---------------------|--------------|-------|-------------|-------|-------|--------------|-------|
| 2021 | -17.1 | -0.3 | -22.9 | -30.7 | 13.5 | 6.9 | -35.3 | -6.5 | 10.0 |
| 2022 | -5.2 | -24.6 | -28.3 | -68.3 | -41.6 | -7.7 | -25.8 | -50.6 | -5.1 |
| 2023 | 8.1 | -6.2 | -15.7 | -7.0 | -32.4 | 23.1 | -45.8 | 20.9 | -28.5 |
| 2020.4/4 | 187.6 | -33.9 | 68.3 | -21.0 | -11.3 | -66.4 | -7.5 | -47.1 | 27.8 |
| 2021.1/4 | 36.3 | -7.3 | -0.6 | -24.0 | 28.8 | -60.2 | -3.1 | -21.2 | -15.0 |
| 2/4 | 7.7 | -0.1 | -31.2 | -8.0 | 25.1 | 113.3 | -37.5 | -1.9 | 41.0 |
| 3/4 | -30.6 | 3.0 | -7.9 | -42.5 | 17.3 | 95.8 | -39.0 | 7.1 | 37.9 |
| 4/4 | -44.6 | 2.7 | -42.6 | -43.7 | -13.2 | 113.9 | -56.8 | -6.9 | -5.1 |
| 2022.1/4 | -25.8 | -9.9 | -28.5 | -63.7 | -43.7 | 1.2 | -9.7 | -55.1 | -1.2 |
| 2/4 | 2.0 | -28.4 | -44.9 | -66.7 | -30.9 | -7.3 | -8.0 | -67.7 | -25.7 |
| 3/4 | 11.8 | -32.9 | -43.4 | -70.6 | -50.8 | 6.6 | -52.0 | -45.8 | 22.6 |
| 4/4 | -7.3 | -25.5 | 8.3 | -74.2 | -40.0 | -26.6 | -43.8 | -30.4 | -17.7 |
| 2023.1/4 | 4.4 | -26.7 | -1.9 | -58.6 | -36.2 | 21.6 | -57.1 | 30.1 | -31.6 |
| 2/4 | 19.6 | -1.8 | -6.9 | -8.1 | -40.7 | -0.2 | -52.2 | 41.5 | -6.2 |
| 3/4 | -3.0 | 4.7 | -6.1 | 21.7 | -23.1 | 1.1 | -58.3 | 6.8 | -49.5 |
| 4/4 | 9.0 | 1.4 | -37.0 | 58.2 | -26.2 | 79.1 | 22.2 | 15.6 | -11.3 |
| 2024.1/4p | -48.4 | 42.2 | -37.3 | 64.5 | -0.7 | 66.9 | -33.3 | 18.7 | 4.1 |

※ p는 잠정치임

6-3. 상품군별 온라인 면세점 해외 직접 판매액

(단위: 백만원)

| | 합계 | 컴퓨터 및 주변기기 | 가전·전자 ·통신기기 | 가전·전자 | | 소프트웨어 | 서적 | 사무·문구 |
|-----------|-----------|---------------|----------------|-------|------|-------|----|-------|
| | | | | 가전·전자 | 통신기기 | | | |
| 2021 | 3,423,791 | 0 | 26,536 | - | - | 0 | 0 | 88 |
| 2022 | 1,028,846 | 0 | 49,716 | - | - | 0 | 0 | 66 |
| 2023 | 944,338 | 0 | 5,884 | 5,270 | 614 | 0 | 0 | 206 |
| 2020.4/4 | 1,247,495 | 0 | 5,538 | - | - | 0 | 0 | 0 |
| 2021.1/4 | 972,384 | 0 | 4,171 | - | - | 0 | 0 | 0 |
| 2/4 | 974,415 | 0 | 10,737 | - | - | 0 | 0 | 0 |
| 3/4 | 795,824 | 0 | 6,695 | - | - | 0 | 0 | 72 |
| 4/4 | 681,168 | 0 | 4,933 | - | - | 0 | 0 | 16 |
| 2022.1/4 | 363,520 | 0 | 45,424 | - | - | 0 | 0 | 1 |
| 2/4 | 300,602 | 0 | 2,195 | - | - | 0 | 0 | 0 |
| 3/4 | 211,727 | 0 | 1,316 | - | - | 0 | 0 | 2 |
| 4/4 | 152,997 | 0 | 781 | - | - | 0 | 0 | 63 |
| 2023.1/4 | 111,187 | 0 | 334 | 326 | 8 | 0 | 0 | 45 |
| 2/4 | 281,235 | 0 | 1,949 | 1,804 | 145 | 0 | 0 | 31 |
| 3/4 | 271,525 | 0 | 1,569 | 1,298 | 271 | 0 | 0 | 58 |
| 4/4 | 280,391 | 0 | 2,032 | 1,842 | 190 | 0 | 0 | 72 |
| 2024.1/4p | 239,885 | 0 | 2,673 | 2,495 | 178 | 0 | 0 | 141 |

※ p는 잠정치임

(단위: 백만원)

| | 음반·비디오 ·악기 | 의류 및 패션 관련 상품 | 스포츠· 레저용품 | 화장품 | 아동· 유아용품 | 음·식료품 | 농축수산물 | 생활· 자동차용품 | 기타 |
|-----------|---------------|---------------------|--------------|-----------|-------------|--------|-------|--------------|----|
| 2021 | 0 | 28,109 | 0 | 3,364,586 | 27 | 4,443 | 0 | 0 | 2 |
| 2022 | 0 | 11,409 | 0 | 962,843 | 3 | 4,804 | 0 | 5 | 0 |
| 2023 | 0 | 49,685 | 9 | 876,055 | 82 | 12,231 | 0 | 116 | 70 |
| 2020.4/4 | 0 | 8,033 | 0 | 1,233,379 | 0 | 545 | 0 | 0 | 0 |
| 2021.1/4 | 0 | 6,190 | 0 | 960,980 | 0 | 1,043 | 0 | 0 | 0 |
| 2/4 | 0 | 4,854 | 0 | 956,964 | 0 | 1,858 | 0 | 0 | 2 |
| 3/4 | 0 | 9,182 | 0 | 779,433 | 0 | 442 | 0 | 0 | 0 |
| 4/4 | 0 | 7,883 | 0 | 667,209 | 27 | 1,100 | 0 | 0 | 0 |
| 2022.1/4 | 0 | 2,497 | 0 | 315,133 | 0 | 464 | 0 | 1 | 0 |
| 2/4 | 0 | 2,876 | 0 | 294,407 | 1 | 1,123 | 0 | 0 | 0 |
| 3/4 | 0 | 2,279 | 0 | 206,560 | 0 | 1,570 | 0 | 0 | 0 |
| 4/4 | 0 | 3,757 | 0 | 146,743 | 2 | 1,647 | 0 | 4 | 0 |
| 2023.1/4 | 0 | 3,268 | 0 | 105,717 | 7 | 1,810 | 0 | 6 | 0 |
| 2/4 | 0 | 13,393 | 3 | 263,499 | 12 | 2,329 | 0 | 18 | 1 |
| 3/4 | 0 | 15,526 | 3 | 251,704 | 34 | 2,543 | 0 | 69 | 19 |
| 4/4 | 0 | 17,498 | 3 | 255,135 | 29 | 5,549 | 0 | 23 | 50 |
| 2024.1/4p | 0 | 21,762 | 7 | 206,966 | 41 | 8,233 | 0 | 34 | 28 |

※ p는 잠정치임

6-4. 상품군별 온라인 면세점 해외 직접 판매액(전년동기비)

(단위: %)

| | 합계 | 컴퓨터 및 주변기기 | 가전·전자 ·통신기기 | 가전·전자 | | 통신기기 | 소프트웨어 | 서적 | 사무·문구 |
|-----------|-------|---------------|----------------|-------|--------|------|-------|----|--------|
| | | | | 가전·전자 | 통신기기 | | | | |
| 2021 | -31.6 | -100.0 | 29.9 | - | - | - | - | - | 8700.0 |
| 2022 | -70.0 | - | 87.4 | - | - | - | - | - | -25.0 |
| 2023 | -8.2 | - | -88.2 | - | - | - | - | - | 212.1 |
| 2020.4/4 | -24.7 | -100.0 | -64.2 | - | - | - | - | - | -100.0 |
| 2021.1/4 | -25.1 | -100.0 | -16.6 | - | - | - | - | - | - |
| 2/4 | -7.4 | - | 110.2 | - | - | - | - | - | - |
| 3/4 | -43.6 | -100.0 | 40.2 | - | - | - | - | - | 7100.0 |
| 4/4 | -45.4 | - | -10.9 | - | - | - | - | - | - |
| 2022.1/4 | -62.6 | - | 989.0 | - | - | - | - | - | - |
| 2/4 | -69.2 | - | -79.6 | - | - | - | - | - | - |
| 3/4 | -73.4 | - | -80.3 | - | - | - | - | - | -97.2 |
| 4/4 | -77.5 | - | -84.2 | - | - | - | - | - | 293.8 |
| 2023.1/4 | -69.4 | - | -99.3 | - | - | - | - | - | 4400.0 |
| 2/4 | -6.4 | - | -11.2 | - | - | - | - | - | - |
| 3/4 | 28.2 | - | 19.2 | - | - | - | - | - | 2800.0 |
| 4/4 | 83.3 | - | 160.2 | - | - | - | - | - | 14.3 |
| 2024.1/4p | 115.7 | - | 700.3 | 665.3 | 2125.0 | - | - | - | 213.3 |

※ p는 잠정치임

(단위: %)

| | 음반·비디오 ·악기 | 의류 및 패션 관련 상품 | 스포츠· 레저용품 | 화장품 | 아동· 유아용품 | 음·식료품 | 농축수산물 | 생활· 자동차용품 | 기타 |
|-----------|---------------|---------------------|--------------|-------|-------------|-------|-------|--------------|--------|
| 2021 | - | -22.1 | - | -31.9 | -10.0 | -21.5 | - | -100.0 | -94.9 |
| 2022 | - | -59.4 | - | -71.4 | -88.9 | 8.1 | - | - | -100.0 |
| 2023 | - | 335.5 | - | -9.0 | 2633.3 | 154.6 | - | 2220.0 | - |
| 2020.4/4 | - | -89.2 | - | -20.8 | -100.0 | -93.4 | - | -100.0 | -100.0 |
| 2021.1/4 | - | -76.3 | - | -23.9 | -100.0 | -69.7 | - | -100.0 | -100.0 |
| 2/4 | - | 358.8 | - | -8.6 | -100.0 | 74.3 | - | -100.0 | - |
| 3/4 | - | 203.4 | - | -44.3 | -100.0 | -27.2 | - | -100.0 | - |
| 4/4 | - | -1.9 | - | -45.9 | - | 101.8 | - | - | - |
| 2022.1/4 | - | -59.7 | - | -67.2 | - | -55.5 | - | - | - |
| 2/4 | - | -40.7 | - | -69.2 | - | -39.6 | - | - | -100.0 |
| 3/4 | - | -75.2 | - | -73.5 | - | 255.2 | - | - | - |
| 4/4 | - | -52.3 | - | -78.0 | -92.6 | 49.7 | - | - | - |
| 2023.1/4 | - | 30.9 | - | -66.5 | - | 290.1 | - | 500.0 | - |
| 2/4 | - | 365.7 | - | -10.5 | 1100.0 | 107.4 | - | - | - |
| 3/4 | - | 581.3 | - | 21.9 | - | 62.0 | - | - | - |
| 4/4 | - | 365.7 | - | 73.9 | 1350.0 | 236.9 | - | 475.0 | - |
| 2024.1/4p | - | 565.9 | - | 95.8 | 485.7 | 354.9 | - | 466.7 | - |

※ p는 잠정치임

7-1. 지역별 온라인 해외 직접 판매액

(단위: 백만원)

| | 합계 | 아시아 | | | | | | 북미 | | |
|-----------|-----------|-----------|-----------|---------|---------|-------|-------|---------|---------|-------|
| | | | 중국 | 일본 | 아세안 | 중동 | 기타아시아 | | 미국 | 캐나다 |
| 2021 | 4,407,910 | - | 3,587,912 | 303,409 | 102,155 | 6,111 | - | - | 275,283 | - |
| 2022 | 1,855,899 | - | 1,193,748 | 291,396 | 92,741 | 2,635 | - | - | 213,205 | - |
| 2023 | 1,697,209 | 1,391,822 | 1,055,720 | 232,343 | 94,780 | 3,568 | 5,411 | 250,320 | 243,362 | 6,958 |
| 2020.4/4 | 1,525,174 | - | 1,317,306 | 70,242 | 26,846 | 2,764 | - | - | 73,390 | - |
| 2021.1/4 | 1,208,052 | - | 1,007,747 | 65,197 | 26,051 | 1,730 | - | - | 70,228 | - |
| 2/4 | 1,224,244 | - | 1,013,739 | 74,438 | 26,103 | 1,617 | - | - | 69,414 | - |
| 3/4 | 1,042,774 | - | 835,268 | 79,309 | 26,486 | 1,694 | - | - | 68,597 | - |
| 4/4 | 932,840 | - | 731,158 | 84,465 | 23,515 | 1,070 | - | - | 67,044 | - |
| 2022.1/4 | 575,319 | - | 400,478 | 78,278 | 20,705 | 529 | - | - | 55,878 | - |
| 2/4 | 505,011 | - | 342,295 | 70,832 | 20,897 | 809 | - | - | 50,779 | - |
| 3/4 | 421,606 | - | 263,611 | 70,780 | 24,820 | 692 | - | - | 49,997 | - |
| 4/4 | 353,963 | - | 187,364 | 71,506 | 26,319 | 605 | - | - | 56,551 | - |
| 2023.1/4 | 291,336 | 230,084 | 141,786 | 64,683 | 22,678 | 622 | 315 | 51,047 | 49,332 | 1,715 |
| 2/4 | 481,202 | 405,382 | 321,295 | 61,304 | 21,495 | 770 | 518 | 61,873 | 60,356 | 1,517 |
| 3/4 | 452,744 | 370,147 | 296,918 | 48,889 | 21,143 | 909 | 2,288 | 63,165 | 61,652 | 1,513 |
| 4/4 | 471,927 | 386,209 | 295,721 | 57,467 | 29,464 | 1,267 | 2,290 | 74,235 | 72,022 | 2,213 |
| 2024.1/4p | 399,086 | 330,935 | 243,382 | 54,541 | 30,767 | 705 | 1,540 | 60,069 | 58,185 | 1,884 |

※ p는 잠정치임

(단위: 백만원)

| | 유럽 | | | | | 대양주 | 중남미 | 아프리카 | 기타 |
|-----------|--------|-------------|--------|-------|-------|--------|-------|------|--------|
| | | 유럽연합 +영국 | 유럽연합 | 영국 | 기타 유럽 | | | | |
| 2021 | - | 31,694 | - | - | - | 15,618 | 8,422 | - | 77,303 |
| 2022 | - | 17,615 | - | - | - | 8,194 | 5,029 | - | 31,332 |
| 2023 | 39,074 | 36,091 | 30,897 | 5,194 | 2,983 | 7,715 | 7,911 | 367 | - |
| 2020.4/4 | - | 10,196 | - | - | - | 4,480 | 3,582 | - | 16,368 |
| 2021.1/4 | - | 10,331 | - | - | - | 4,134 | 2,320 | - | 20,315 |
| 2/4 | - | 8,733 | - | - | - | 3,845 | 2,393 | - | 23,960 |
| 3/4 | - | 7,141 | - | - | - | 4,621 | 2,208 | - | 17,449 |
| 4/4 | - | 5,489 | - | - | - | 3,018 | 1,501 | - | 15,579 |
| 2022.1/4 | - | 3,646 | - | - | - | 2,242 | 782 | - | 12,780 |
| 2/4 | - | 4,726 | - | - | - | 2,033 | 1,977 | - | 10,662 |
| 3/4 | - | 4,413 | - | - | - | 2,096 | 1,217 | - | 3,980 |
| 4/4 | - | 4,830 | - | - | - | 1,823 | 1,053 | - | 3,910 |
| 2023.1/4 | 6,385 | 5,716 | 4,457 | 1,259 | 669 | 1,817 | 1,943 | 60 | - |
| 2/4 | 10,084 | 9,164 | 7,702 | 1,462 | 920 | 1,933 | 1,824 | 106 | - |
| 3/4 | 15,350 | 14,599 | 13,506 | 1,093 | 751 | 1,896 | 2,114 | 72 | - |
| 4/4 | 7,255 | 6,612 | 5,232 | 1,380 | 643 | 2,069 | 2,030 | 129 | - |
| 2024.1/4p | 5,908 | 5,448 | 4,448 | 1,000 | 460 | 1,234 | 851 | 89 | - |

※ p는 잠정치임

7-2. 지역별 온라인 해외 직접 판매액(전년동기비)

(단위: %)

| | 합계 | 아시아 | | | | | | 북미 | | |
|-----------|-------|------|-------|-------|-------|-------|-------|------|-------|-----|
| | | | 중국 | 일본 | 아세안 | 중동 | 기타아시아 | | 미국 | 캐나다 |
| 2021 | -26.6 | - | -31.0 | 26.5 | -27.6 | -46.7 | - | - | 7.3 | - |
| 2022 | -57.9 | - | -66.7 | -4.0 | -9.2 | -56.9 | - | - | -22.6 | - |
| 2023 | -8.6 | - | -11.6 | -20.3 | 2.2 | 35.4 | - | - | 14.1 | - |
| 2020.4/4 | -18.9 | - | -21.0 | 25.1 | -52.7 | 0.4 | - | - | 35.8 | - |
| 2021.1/4 | -21.1 | - | -24.2 | 50.1 | -52.9 | -47.4 | - | - | 42.9 | - |
| 2/4 | -5.1 | - | -7.6 | 19.6 | -6.9 | -36.3 | - | - | 5.0 | - |
| 3/4 | -37.1 | - | -42.7 | 24.0 | -14.2 | -41.2 | - | - | 1.0 | - |
| 4/4 | -38.8 | - | -44.5 | 20.2 | -12.4 | -61.3 | - | - | -8.6 | - |
| 2022.1/4 | -52.4 | - | -60.3 | 20.1 | -20.5 | -69.4 | - | - | -20.4 | - |
| 2/4 | -58.7 | - | -66.2 | -4.8 | -19.9 | -50.0 | - | - | -26.8 | - |
| 3/4 | -59.6 | - | -68.4 | -10.8 | -6.3 | -59.1 | - | - | -27.1 | - |
| 4/4 | -62.1 | - | -74.4 | -15.3 | 11.9 | -43.5 | - | - | -15.7 | - |
| 2023.1/4 | -49.4 | - | -64.6 | -17.4 | 9.5 | 17.6 | - | - | -11.7 | - |
| 2/4 | -4.7 | - | -6.1 | -13.5 | 2.9 | -4.8 | - | - | 18.9 | - |
| 3/4 | 7.4 | - | 12.6 | -30.9 | -14.8 | 31.4 | - | - | 23.3 | - |
| 4/4 | 33.3 | - | 57.8 | -19.6 | 11.9 | 109.4 | - | - | 27.4 | - |
| 2024.1/4p | 37.0 | 43.8 | 71.7 | -15.7 | 35.7 | 13.3 | 388.9 | 17.7 | 17.9 | 9.9 |

※ p는 잠정치임

(단위: %)

| | 유럽 | | | | | 기타 유럽 | 대 양 주 | 중 남 미 | 아프리카 | 기 타 |
|-----------|------|-------|------|-------|-------|-------|-------|-------|-------|-----|
| | 유럽연합 | | | 영국 | | | | | | |
| | +영국 | 유럽연합 | | | | | | | | |
| 2021 | - | -22.4 | - | - | - | -4.0 | -33.0 | - | -8.2 | |
| 2022 | - | -44.4 | - | - | - | -47.5 | -40.3 | - | -59.5 | |
| 2023 | - | 104.9 | - | - | - | -5.8 | 57.3 | - | - | |
| 2020.4/4 | - | -19.6 | - | - | - | 36.6 | -4.4 | - | -36.2 | |
| 2021.1/4 | - | -6.3 | - | - | - | 29.7 | -32.7 | - | -38.9 | |
| 2/4 | - | -8.5 | - | - | - | -1.5 | -2.7 | - | 28.4 | |
| 3/4 | - | -29.2 | - | - | - | -1.7 | -28.2 | - | 9.7 | |
| 4/4 | - | -46.2 | - | - | - | -32.6 | -58.1 | - | -4.8 | |
| 2022.1/4 | - | -64.7 | - | - | - | -45.8 | -66.3 | - | -37.1 | |
| 2/4 | - | -45.9 | - | - | - | -47.1 | -17.4 | - | -55.5 | |
| 3/4 | - | -38.2 | - | - | - | -54.6 | -44.9 | - | -77.2 | |
| 4/4 | - | -12.0 | - | - | - | -39.6 | -29.8 | - | -74.9 | |
| 2023.1/4 | - | 56.8 | - | - | - | -19.0 | 148.5 | - | - | |
| 2/4 | - | 93.9 | - | - | - | -4.9 | -7.7 | - | - | |
| 3/4 | - | 230.8 | - | - | - | -9.5 | 73.7 | - | - | |
| 4/4 | - | 36.9 | - | - | - | 13.5 | 92.8 | - | - | |
| 2024.1/4p | -7.5 | -4.7 | -0.2 | -20.6 | -31.2 | -32.1 | -56.2 | 48.3 | - | |

※ p는 잠정치임

7-3. 지역별 온라인 면세점 해외 직접 판매액

(단위: 백만원)

| | 합계 | 아시아 | | | | | | 북미 | | |
|-----------|-----------|---------|-----------|-------|--------|----|-------|-------|-------|-----|
| | | | 중국 | 일본 | 아세안 | 중동 | 기타아시아 | | 미국 | 캐나다 |
| 2021 | 3,423,791 | - | 3,393,188 | 588 | 8,764 | 0 | - | - | 2,013 | - |
| 2022 | 1,028,846 | - | 1,003,103 | 3,551 | 16,764 | 0 | - | - | 931 | - |
| 2023 | 944,338 | 940,291 | 901,123 | 4,802 | 30,769 | 1 | 3,596 | 3,470 | 3,368 | 102 |
| 2020.4/4 | 1,247,495 | - | 1,229,759 | 8,127 | 1,858 | 0 | - | - | 67 | - |
| 2021.1/4 | 972,384 | - | 963,384 | 41 | 2,411 | 0 | - | - | 56 | - |
| 2/4 | 974,415 | - | 964,465 | 10 | 2,064 | 0 | - | - | 1,742 | - |
| 3/4 | 795,824 | - | 789,774 | 11 | 2,419 | 0 | - | - | 107 | - |
| 4/4 | 681,168 | - | 675,565 | 526 | 1,870 | 0 | - | - | 108 | - |
| 2022.1/4 | 363,520 | - | 358,933 | 356 | 2,949 | 0 | - | - | 127 | - |
| 2/4 | 300,602 | - | 292,208 | 2,719 | 2,352 | 0 | - | - | 220 | - |
| 3/4 | 211,727 | - | 205,656 | 226 | 5,497 | 0 | - | - | 222 | - |
| 4/4 | 152,997 | - | 146,306 | 250 | 5,966 | 0 | - | - | 362 | - |
| 2023.1/4 | 111,187 | 110,844 | 104,133 | 311 | 6,400 | 0 | 0 | 239 | 222 | 17 |
| 2/4 | 281,235 | 280,634 | 272,120 | 873 | 7,639 | 0 | 2 | 374 | 362 | 12 |
| 3/4 | 271,525 | 270,235 | 263,404 | 977 | 4,163 | 1 | 1,690 | 1,118 | 1,084 | 34 |
| 4/4 | 280,391 | 278,578 | 261,466 | 2,641 | 12,567 | 0 | 1,904 | 1,739 | 1,700 | 39 |
| 2024.1/4p | 239,885 | 239,129 | 225,130 | 2,402 | 10,388 | 0 | 1,209 | 697 | 670 | 27 |

※ p는 잠정치임

(단위: 백만원)

| | 유럽 | | | | | 대 양 주 | 중 남 미 | 아 프 리 카 | 기 타 |
|-----------|------|------|-----|-------|-----|-------|-------|---------|--------|
| | 유럽연합 | | | 기타 유럽 | | | | | |
| | +영 국 | 유럽연합 | 영 국 | | | | | | |
| 2021 | - | 44 | - | - | - | 6 | 0 | - | 19,188 |
| 2022 | - | 71 | - | - | - | 22 | 1 | - | 4,403 |
| 2023 | 520 | 121 | 112 | 9 | 399 | 54 | 3 | 0 | - |
| 2020.4/4 | - | 16 | - | - | - | 1 | 0 | - | 7,667 |
| 2021.1/4 | - | 17 | - | - | - | 5 | 0 | - | 6,470 |
| 2/4 | - | 10 | - | - | - | 0 | 0 | - | 6,124 |
| 3/4 | - | 7 | - | - | - | 1 | 0 | - | 3,505 |
| 4/4 | - | 10 | - | - | - | 0 | 0 | - | 3,089 |
| 2022.1/4 | - | 24 | - | - | - | 0 | 0 | - | 1,131 |
| 2/4 | - | 5 | - | - | - | 6 | 0 | - | 3,092 |
| 3/4 | - | 19 | - | - | - | 2 | 0 | - | 105 |
| 4/4 | - | 23 | - | - | - | 14 | 1 | - | 75 |
| 2023.1/4 | 88 | 26 | 26 | 0 | 62 | 15 | 1 | 0 | - |
| 2/4 | 216 | 14 | 14 | 0 | 202 | 11 | 0 | 0 | - |
| 3/4 | 160 | 29 | 27 | 2 | 131 | 12 | 0 | 0 | - |
| 4/4 | 56 | 52 | 45 | 7 | 4 | 16 | 2 | 0 | - |
| 2024.1/4p | 41 | 36 | 34 | 2 | 5 | 17 | 1 | 0 | - |

※ p는 잠정치임

7-4. 지역별 온라인 면세점 해외 직접 판매액(전년동기비)

(단위: %)

| | 합계 | 아시아 | | | | | | 북미 | | |
|-----------|-------|-------|-------|----------|-------|----|-------|-------|-------|------|
| | | | 중국 | 일본 | 아세안 | 중동 | 기타아시아 | | 미국 | 캐나다 |
| 2021 | -31.6 | - | -30.9 | -96.9 | -75.5 | - | - | - | 69.9 | - |
| 2022 | -70.0 | - | -70.4 | 503.9 | 91.3 | - | - | - | -53.8 | - |
| 2023 | -8.2 | - | -10.2 | 35.2 | 83.5 | - | - | - | 261.8 | - |
| 2020.4/4 | -24.7 | - | -23.1 | -21.8 | -93.8 | - | - | - | -95.5 | - |
| 2021.1/4 | -25.1 | - | -23.2 | -98.1 | -90.5 | - | - | - | -92.0 | - |
| 2/4 | -7.4 | - | -6.8 | -99.7 | -22.8 | - | - | - | 413.9 | - |
| 3/4 | -43.6 | - | -43.3 | -99.8 | -59.0 | - | - | - | 32.1 | - |
| 4/4 | -45.4 | - | -45.1 | -93.5 | 0.6 | - | - | - | 61.2 | - |
| 2022.1/4 | -62.6 | - | -62.7 | 768.3 | 22.3 | - | - | - | 126.8 | - |
| 2/4 | -69.2 | - | -69.7 | 27,090.0 | 14.0 | - | - | - | -87.4 | - |
| 3/4 | -73.4 | - | -74.0 | 1,954.5 | 127.2 | - | - | - | 107.5 | - |
| 4/4 | -77.5 | - | -78.3 | -52.5 | 219.0 | - | - | - | 235.2 | - |
| 2023.1/4 | -69.4 | - | -71.0 | -12.6 | 117.0 | - | - | - | 74.8 | - |
| 2/4 | -6.4 | - | -6.9 | -67.9 | 224.8 | - | - | - | 64.5 | - |
| 3/4 | 28.2 | - | 28.1 | 332.3 | -24.3 | - | - | - | 388.3 | - |
| 4/4 | 83.3 | - | 78.7 | 956.4 | 110.6 | - | - | - | 369.6 | - |
| 2024.1/4p | 115.7 | 115.7 | 116.2 | 672.3 | 62.3 | - | - | 191.6 | 201.8 | 58.8 |

※ p는 잠정치임

(단위: %)

| | 유럽 | | | | | 대 양 주 | 중 남 미 | 아 프 리 카 | 기 타 |
|-----------|-------|-------|------|-------|-------|--------|-------|---------|-------|
| | 유럽연합 | | | 기타 유럽 | | | | | |
| | +영 국 | 유럽 연합 | 영 국 | | | | | | |
| 2021 | - | -95.5 | - | - | - | -62.5 | - | - | -51.7 |
| 2022 | - | 61.4 | - | - | - | 266.7 | - | - | -77.1 |
| 2023 | - | 70.4 | - | - | - | 145.5 | 200.0 | - | - |
| 2020.4/4 | - | -92.2 | - | - | - | -96.7 | - | - | -44.5 |
| 2021.1/4 | - | -94.2 | - | - | - | -72.2 | - | - | -57.9 |
| 2/4 | - | -97.0 | - | - | - | -100.0 | - | - | -39.0 |
| 3/4 | - | -97.9 | - | - | - | 0.0 | - | - | -47.4 |
| 4/4 | - | -37.5 | - | - | - | -100.0 | - | - | -59.7 |
| 2022.1/4 | - | 41.2 | - | - | - | -100.0 | - | - | -82.5 |
| 2/4 | - | -50.0 | - | - | - | - | - | - | -49.5 |
| 3/4 | - | 171.4 | - | - | - | 100.0 | - | - | -97.0 |
| 4/4 | - | 130.0 | - | - | - | - | - | - | -97.6 |
| 2023.1/4 | - | 8.3 | - | - | - | - | - | - | - |
| 2/4 | - | 180.0 | - | - | - | 83.3 | - | - | - |
| 3/4 | - | 52.6 | - | - | - | 500.0 | - | - | - |
| 4/4 | - | 126.1 | - | - | - | 14.3 | 100.0 | - | - |
| 2024.1/4p | -53.4 | 38.5 | 30.8 | - | -91.9 | 13.3 | 0.0 | - | - |

※ p는 잠정치임

8-1. 상품군별 온라인 해외 직접 구매액

(단위: 백만원)

| | 합계 | 컴퓨터 및 주변기기 | 가전·전자 ·통신기기 | | | 소프트웨어 | 서적 | 사무·문구 |
|-----------|-----------|---------------|----------------|---------|---------|--------|--------|--------|
| | | | | 가전·전자 | 통신기기 | | | |
| 2021 | 5,257,402 | 67,214 | 367,438 | - | - | 19,018 | 46,483 | 26,751 |
| 2022 | 5,945,356 | 89,361 | 337,442 | - | - | 12,685 | 44,055 | 34,833 |
| 2023 | 6,681,913 | 135,305 | 421,303 | 304,395 | 116,908 | 17,549 | 42,841 | 43,561 |
| 2020.4/4 | 1,315,476 | 22,286 | 136,492 | - | - | 5,244 | 10,862 | 6,613 |
| 2021.1/4 | 1,193,768 | 18,233 | 103,582 | - | - | 4,815 | 11,934 | 6,774 |
| 2/4 | 1,223,034 | 14,265 | 77,969 | - | - | 4,341 | 10,836 | 6,288 |
| 3/4 | 1,248,833 | 13,394 | 71,078 | - | - | 4,376 | 10,796 | 6,209 |
| 4/4 | 1,591,767 | 21,322 | 114,809 | - | - | 5,486 | 12,917 | 7,480 |
| 2022.1/4 | 1,433,886 | 23,235 | 83,434 | - | - | 3,280 | 12,115 | 7,500 |
| 2/4 | 1,477,039 | 20,568 | 74,001 | - | - | 3,220 | 11,426 | 7,973 |
| 3/4 | 1,446,370 | 19,952 | 81,318 | - | - | 2,941 | 9,801 | 8,519 |
| 4/4 | 1,588,061 | 25,606 | 98,689 | - | - | 3,244 | 10,713 | 10,841 |
| 2023.1/4 | 1,506,454 | 28,112 | 88,431 | 64,314 | 24,116 | 3,243 | 9,602 | 9,143 |
| 2/4 | 1,603,867 | 25,430 | 91,121 | 68,486 | 22,635 | 3,477 | 9,107 | 9,590 |
| 3/4 | 1,607,873 | 35,269 | 102,319 | 76,206 | 26,114 | 4,589 | 10,679 | 11,475 |
| 4/4 | 1,963,719 | 46,494 | 139,432 | 95,389 | 44,043 | 6,240 | 13,453 | 13,353 |
| 2024.1/4p | 1,647,604 | 48,543 | 113,566 | 81,537 | 32,029 | 6,632 | 11,012 | 11,928 |

※ p는 잠정치임

(단위: 백만원)

| | 음반·비디오 ·악기 | 의류 및 패션 관련 상품 | 스포츠· 레저용품 | 화장품 | 아동· 유아용품 | 음·식료품 | 농축수산물 | 생활· 자동차용품 | 기타 |
|-----------|---------------|---------------------|--------------|---------|-------------|-----------|--------|--------------|---------|
| 2021 | 12,829 | 2,144,394 | 165,488 | 256,602 | 91,519 | 1,341,210 | 22,977 | 316,970 | 378,513 |
| 2022 | 12,764 | 2,639,972 | 200,460 | 267,508 | 96,781 | 1,471,854 | 13,730 | 317,881 | 406,033 |
| 2023 | 17,964 | 3,069,938 | 254,297 | 322,626 | 91,844 | 1,501,691 | 10,987 | 407,635 | 344,374 |
| 2020.4/4 | 3,153 | 524,985 | 31,879 | 67,243 | 23,544 | 302,507 | 3,630 | 81,432 | 95,606 |
| 2021.1/4 | 3,311 | 434,683 | 32,277 | 61,429 | 23,860 | 318,356 | 5,309 | 79,683 | 89,525 |
| 2/4 | 3,169 | 487,593 | 38,166 | 59,418 | 22,116 | 326,277 | 6,401 | 75,985 | 90,211 |
| 3/4 | 3,060 | 514,399 | 43,822 | 59,631 | 19,952 | 333,520 | 5,704 | 75,186 | 87,706 |
| 4/4 | 3,289 | 707,719 | 51,223 | 76,124 | 25,591 | 363,057 | 5,563 | 86,116 | 111,071 |
| 2022.1/4 | 2,767 | 630,149 | 42,101 | 66,884 | 22,385 | 366,788 | 4,059 | 79,149 | 90,042 |
| 2/4 | 3,286 | 650,522 | 52,977 | 67,990 | 24,311 | 371,697 | 3,970 | 81,317 | 103,781 |
| 3/4 | 3,404 | 626,167 | 51,419 | 64,227 | 23,890 | 368,570 | 3,221 | 77,031 | 105,910 |
| 4/4 | 3,307 | 733,134 | 53,963 | 68,407 | 26,195 | 364,799 | 2,480 | 80,384 | 106,300 |
| 2023.1/4 | 4,166 | 692,462 | 54,998 | 68,661 | 20,241 | 371,533 | 2,770 | 84,002 | 69,090 |
| 2/4 | 3,881 | 749,628 | 61,966 | 76,152 | 20,288 | 382,573 | 2,888 | 88,778 | 78,990 |
| 3/4 | 4,173 | 709,466 | 61,675 | 78,727 | 22,228 | 371,673 | 2,807 | 102,179 | 90,613 |
| 4/4 | 5,744 | 918,382 | 75,658 | 99,086 | 29,087 | 375,912 | 2,522 | 132,676 | 105,681 |
| 2024.1/4p | 6,215 | 675,734 | 60,483 | 71,129 | 25,681 | 379,826 | 2,425 | 125,920 | 108,511 |

※ p는 잠정치임

8-2. 상품군별 온라인 해외 직접 구매액(전년동기비)

(단위: %)

| | 합계 | 컴퓨터 및 주변기기 | 가전·전자 ·통신기기 | 가전·전자 | 통신기기 | 소프트웨어 | 서적 | 사무·문구 |
|-----------|------|---------------|----------------|-------|------|-------|-------|-------|
| 2021 | 20.7 | 11.8 | -6.4 | - | - | 8.7 | 37.1 | 21.8 |
| 2022 | 13.1 | 32.9 | -8.2 | - | - | -33.3 | -5.2 | 30.2 |
| 2023 | 12.4 | 51.4 | 24.9 | - | - | 38.3 | -2.8 | 25.1 |
| 2020.4/4 | 31.7 | 30.7 | 22.4 | - | - | 50.4 | 83.7 | 65.5 |
| 2021.1/4 | 16.0 | 34.7 | 4.1 | - | - | 39.1 | 62.1 | 44.7 |
| 2/4 | 26.3 | 14.3 | -4.6 | - | - | 8.0 | 61.3 | 24.7 |
| 3/4 | 19.7 | 13.5 | -4.9 | - | - | -8.3 | 20.6 | 10.4 |
| 4/4 | 21.0 | -4.3 | -15.9 | - | - | 4.6 | 18.9 | 13.1 |
| 2022.1/4 | 20.1 | 27.4 | -19.5 | - | - | -31.9 | 1.5 | 10.7 |
| 2/4 | 20.8 | 44.2 | -5.1 | - | - | -25.8 | 5.4 | 26.8 |
| 3/4 | 15.8 | 49.0 | 14.4 | - | - | -32.8 | -9.2 | 37.2 |
| 4/4 | -0.2 | 20.1 | -14.0 | - | - | -40.9 | -17.1 | 44.9 |
| 2023.1/4 | 5.1 | 21.0 | 6.0 | - | - | -1.1 | -20.7 | 21.9 |
| 2/4 | 8.6 | 23.6 | 23.1 | - | - | 8.0 | -20.3 | 20.3 |
| 3/4 | 11.2 | 76.8 | 25.8 | - | - | 56.0 | 9.0 | 34.7 |
| 4/4 | 23.7 | 81.6 | 41.3 | - | - | 92.4 | 25.6 | 23.2 |
| 2024.1/4p | 9.4 | 72.7 | 28.4 | 26.8 | 32.8 | 104.5 | 14.7 | 30.5 |

※ p는 잠정치임

(단위: %)

| | 음반·비디오 ·악기 | 의류 및 패션 관련 상품 | 스포츠· 레저용품 | 화장품 | 아동· 유아용품 | 음·식료품 | 농축수산물 | 생활· 자동차용품 | 기타 |
|-----------|---------------|---------------------|--------------|-------|-------------|-------|-------|--------------|-------|
| 2021 | 27.7 | 29.3 | 65.0 | 14.5 | 16.3 | 19.6 | 103.1 | 7.2 | 14.6 |
| 2022 | -0.5 | 23.1 | 21.1 | 4.3 | 5.7 | 9.7 | -40.2 | 0.3 | 7.3 |
| 2023 | 40.7 | 16.3 | 26.9 | 20.6 | -5.1 | 2.0 | -20.0 | 28.2 | -15.2 |
| 2020.4/4 | 52.3 | 27.2 | 131.4 | 31.5 | 50.5 | 20.4 | 180.7 | 67.9 | 58.9 |
| 2021.1/4 | 48.7 | 12.4 | 129.9 | 11.4 | 43.9 | 16.0 | 193.2 | -2.1 | 32.3 |
| 2/4 | 47.5 | 38.6 | 53.6 | 22.4 | 13.6 | 24.8 | 192.3 | 15.7 | 10.1 |
| 3/4 | 21.3 | 30.4 | 48.4 | 12.1 | 4.5 | 17.9 | 55.0 | 11.9 | 3.0 |
| 4/4 | 4.3 | 34.8 | 60.7 | 13.2 | 8.7 | 20.0 | 53.3 | 5.8 | 16.2 |
| 2022.1/4 | -16.4 | 45.0 | 30.4 | 8.9 | -6.2 | 15.2 | -23.5 | -0.7 | 0.6 |
| 2/4 | 3.7 | 33.4 | 38.8 | 14.4 | 9.9 | 13.9 | -38.0 | 7.0 | 15.0 |
| 3/4 | 11.2 | 21.7 | 17.3 | 7.7 | 19.7 | 10.5 | -43.5 | 2.5 | 20.8 |
| 4/4 | 0.5 | 3.6 | 5.3 | -10.1 | 2.4 | 0.5 | -55.4 | -6.7 | -4.3 |
| 2023.1/4 | 50.6 | 9.9 | 30.6 | 2.7 | -9.6 | 1.3 | -31.8 | 6.1 | -23.3 |
| 2/4 | 18.1 | 15.2 | 17.0 | 12.0 | -16.5 | 2.9 | -27.3 | 9.2 | -23.9 |
| 3/4 | 22.6 | 13.3 | 19.9 | 22.6 | -7.0 | 0.8 | -12.9 | 32.6 | -14.4 |
| 4/4 | 73.7 | 25.3 | 40.2 | 44.8 | 11.0 | 3.0 | 1.7 | 65.1 | -0.6 |
| 2024.1/4p | 49.2 | -2.4 | 10.0 | 3.6 | 26.9 | 2.2 | -12.5 | 49.9 | 57.1 |

※ p는 잠정치임

9-1. 지역별 온라인 해외 직접 구매액

(단위: 백만원)

| | 합계 | 아시아 | | | | | | 북미 | | |
|-----------|-----------|-----------|-----------|---------|--------|-------|-------|-----------|-----------|--------|
| | | | 중국 | 일본 | 아세안 | 중동 | 기타아시아 | | 미국 | 캐나다 |
| 2021 | 5,257,402 | - | 1,432,669 | 332,154 | 66,632 | 3,434 | - | - | 2,104,987 | - |
| 2022 | 5,945,356 | - | 2,107,357 | 425,434 | 85,811 | 3,596 | - | - | 1,999,164 | - |
| 2023 | 6,681,913 | 3,774,297 | 3,227,342 | 466,903 | 72,230 | 3,554 | 4,272 | 1,908,311 | 1,852,410 | 55,900 |
| 2020.4/4 | 1,315,476 | - | 321,966 | 72,668 | 12,118 | 720 | - | - | 547,318 | - |
| 2021.1/4 | 1,193,768 | - | 283,120 | 71,838 | 12,375 | 846 | - | - | 511,328 | - |
| 2/4 | 1,223,034 | - | 333,570 | 78,646 | 15,621 | 798 | - | - | 493,483 | - |
| 3/4 | 1,248,833 | - | 350,357 | 81,391 | 17,426 | 887 | - | - | 492,652 | - |
| 4/4 | 1,591,767 | - | 465,622 | 100,279 | 21,210 | 903 | - | - | 607,524 | - |
| 2022.1/4 | 1,433,886 | - | 407,120 | 92,475 | 20,042 | 1,064 | - | - | 541,563 | - |
| 2/4 | 1,477,039 | - | 513,251 | 103,802 | 21,486 | 794 | - | - | 521,933 | - |
| 3/4 | 1,446,370 | - | 550,855 | 106,603 | 24,060 | 843 | - | - | 464,182 | - |
| 4/4 | 1,588,061 | - | 636,131 | 122,554 | 20,223 | 895 | - | - | 471,486 | - |
| 2023.1/4 | 1,506,454 | 743,149 | 609,579 | 113,973 | 17,270 | 1,272 | 1,055 | 484,211 | 468,487 | 15,724 |
| 2/4 | 1,603,867 | 887,493 | 750,693 | 115,675 | 19,387 | 688 | 1,050 | 480,484 | 468,188 | 12,296 |
| 3/4 | 1,607,873 | 930,224 | 801,585 | 108,083 | 18,746 | 842 | 971 | 463,867 | 451,256 | 12,611 |
| 4/4 | 1,963,719 | 1,213,431 | 1,065,485 | 129,172 | 16,827 | 752 | 1,196 | 479,749 | 464,479 | 15,269 |
| 2024.1/4p | 1,647,604 | 1,056,478 | 938,389 | 100,434 | 15,029 | 654 | 1,973 | 390,055 | 375,297 | 14,759 |

※ p는 잠정치임

(단위: 백만원)

| | 유럽 | | | | | 대양주 | 중남미 | 아프리카 | 기타 |
|-----------|---------|-------------|---------|---------|-------|---------|-----|------|--------|
| | | 유럽연합 +영국 | 유럽연합 | 영국 | 기타 유럽 | | | | |
| 2021 | - | 1,146,281 | - | - | - | 115,296 | 289 | - | 55,661 |
| 2022 | - | 1,136,096 | - | - | - | 122,219 | 331 | - | 65,342 |
| 2023 | 876,869 | 874,146 | 664,321 | 209,823 | 2,722 | 121,556 | 532 | 347 | - |
| 2020.4/4 | - | 317,009 | - | - | - | 31,226 | 51 | - | 12,399 |
| 2021.1/4 | - | 271,731 | - | - | - | 29,620 | 53 | - | 12,859 |
| 2/4 | - | 263,604 | - | - | - | 25,323 | 76 | - | 11,913 |
| 3/4 | - | 267,213 | - | - | - | 25,115 | 69 | - | 13,722 |
| 4/4 | - | 343,733 | - | - | - | 35,238 | 91 | - | 17,167 |
| 2022.1/4 | - | 323,909 | - | - | - | 28,928 | 102 | - | 18,683 |
| 2/4 | - | 274,368 | - | - | - | 26,101 | 86 | - | 15,217 |
| 3/4 | - | 258,041 | - | - | - | 25,928 | 63 | - | 15,794 |
| 4/4 | - | 279,778 | - | - | - | 41,262 | 80 | - | 15,648 |
| 2023.1/4 | 251,543 | 250,726 | 189,734 | 60,991 | 817 | 27,267 | 125 | 158 | - |
| 2/4 | 210,792 | 210,127 | 155,856 | 54,271 | 663 | 24,913 | 143 | 44 | - |
| 3/4 | 188,062 | 187,474 | 142,271 | 45,203 | 589 | 25,516 | 106 | 97 | - |
| 4/4 | 226,472 | 225,819 | 176,460 | 49,358 | 653 | 43,860 | 158 | 48 | - |
| 2024.1/4p | 176,220 | 175,651 | 142,122 | 33,529 | 569 | 24,678 | 128 | 44 | - |

※ p는 잠정치임

9-2. 지역별 온라인 해외 직접 구매액(전년동기비)

(단위: %)

| | 합계 | 아시아 | | | | | | 북미 | | |
|-----------|------|------|------|-------|-------|-------|-------|-------|-------|------|
| | | | 중국 | 일본 | 아세안 | 중동 | 기타아시아 | | 미국 | 캐나다 |
| 2021 | 20.7 | - | 37.8 | 37.9 | 103.0 | 50.7 | - | - | 13.3 | - |
| 2022 | 13.1 | - | 47.1 | 28.1 | 28.8 | 4.7 | - | - | -5.0 | - |
| 2023 | 12.4 | - | 53.1 | 9.7 | -15.8 | -1.2 | - | - | -7.3 | - |
| 2020.4/4 | 31.7 | - | 93.9 | 51.5 | 144.0 | 54.8 | - | - | 12.0 | - |
| 2021.1/4 | 16.0 | - | 51.0 | 41.9 | 106.8 | 85.5 | - | - | 5.4 | - |
| 2/4 | 26.3 | - | 28.3 | 37.5 | 134.5 | 77.3 | - | - | 23.3 | - |
| 3/4 | 19.7 | - | 29.5 | 34.9 | 116.3 | 36.0 | - | - | 15.9 | - |
| 4/4 | 21.0 | - | 44.6 | 38.0 | 75.0 | 25.4 | - | - | 11.0 | - |
| 2022.1/4 | 20.1 | - | 43.8 | 28.7 | 62.0 | 25.8 | - | - | 5.9 | - |
| 2/4 | 20.8 | - | 53.9 | 32.0 | 37.5 | -0.5 | - | - | 5.8 | - |
| 3/4 | 15.8 | - | 57.2 | 31.0 | 38.1 | -5.0 | - | - | -5.8 | - |
| 4/4 | -0.2 | - | 36.6 | 22.2 | -4.7 | -0.9 | - | - | -22.4 | - |
| 2023.1/4 | 5.1 | - | 49.7 | 23.2 | -13.8 | 19.5 | - | - | -13.5 | - |
| 2/4 | 8.6 | - | 46.3 | 11.4 | -9.8 | -13.4 | - | - | -10.3 | - |
| 3/4 | 11.2 | - | 45.5 | 1.4 | -22.1 | -0.1 | - | - | -2.8 | - |
| 4/4 | 23.7 | - | 67.5 | 5.4 | -16.8 | -16.0 | - | - | -1.5 | - |
| 2024.1/4p | 9.4 | 42.2 | 53.9 | -11.9 | -13.0 | -48.6 | 87.0 | -19.4 | -19.9 | -6.1 |

※ p는 잠정치임

(단위: %)

| | 유럽 | | | | 기타 유럽 | 대양주 | 중남미 | 아프리카 | 기타 |
|-----------|-------------|-------|-------|-------|-------|------|-------|-------|------|
| | 유럽연합 +영국 | 유럽연합 | | | | | | | |
| | | 영국 | | | | | | | |
| 2021 | - | 9.4 | - | - | - | 19.5 | 30.8 | - | 47.6 |
| 2022 | - | -0.9 | - | - | - | 6.0 | 14.5 | - | 17.4 |
| 2023 | - | -23.1 | - | - | - | -0.5 | 60.7 | - | - |
| 2020.4/4 | - | 22.7 | - | - | - | 29.0 | -20.3 | - | 53.9 |
| 2021.1/4 | - | 1.7 | - | - | - | 25.3 | 39.5 | - | 52.4 |
| 2/4 | - | 21.8 | - | - | - | 33.6 | 90.0 | - | 48.1 |
| 3/4 | - | 8.1 | - | - | - | 11.0 | -25.0 | - | 55.3 |
| 4/4 | - | 8.4 | - | - | - | 12.8 | 78.4 | - | 38.5 |
| 2022.1/4 | - | 19.2 | - | - | - | -2.3 | 92.5 | - | 45.3 |
| 2/4 | - | 4.1 | - | - | - | 3.1 | 13.2 | - | 27.7 |
| 3/4 | - | -3.4 | - | - | - | 3.2 | -8.7 | - | 15.1 |
| 4/4 | - | -18.6 | - | - | - | 17.1 | -12.1 | - | -8.8 |
| 2023.1/4 | - | -22.6 | - | - | - | -5.7 | 22.5 | - | - |
| 2/4 | - | -23.4 | - | - | - | -4.6 | 66.3 | - | - |
| 3/4 | - | -27.3 | - | - | - | -1.6 | 68.3 | - | - |
| 4/4 | - | -19.3 | - | - | - | 6.3 | 97.5 | - | - |
| 2024.1/4p | -29.9 | -29.9 | -25.1 | -45.0 | -30.4 | -9.5 | 2.4 | -72.2 | - |

※ p는 잠정치임

□ 온라인쇼핑동향조사

1. 조사목적

- 온라인쇼핑몰을 통한 전자상거래 동향을 분석하여 정부의 정책 수립, 기업의 경영 계획 수립, 연구소 및 각종 협회 등에 필요한 자료 제공

<온라인쇼핑몰 정의>

컴퓨터, 정보통신 설비 등을 이용하여 재화 및 용역을 거래할 수 있도록 설정된 가상의 영업장(가상의 상점)을 “몰”이라고 지칭하며(전자상거래 표준약관 제2조 1호), 통계청에서는 기업·소비자간(B2C) 거래를 주로 하는 몰을 별도로 “온라인쇼핑몰”이라 정의

2. 조사연혁

| 연 월 | 주 요 내 용 |
|----------|---|
| 2001년 3월 | • 전자상거래통계조사 결과 공표(2001.1.~ 매월) |
| 2008년 5월 | • 전자상거래통계조사 조사방법 및 공표주기 변경 • 전수조사 → 표본조사, 매월공표 → 분기공표 |
| 2013년 4월 | • 모바일 거래액 공표 • 2013년에 모바일 거래액 총액 공표 • 2014년부터 상품군별 모바일 거래액 공표 |
| 2014년 4월 | • 온라인쇼핑동향조사로 명칭 변경 |
| 2015년 5월 | • 온라인쇼핑동향 공표주기 변경(분기 → 월) |
| 2016년 5월 | • 온라인 해외 직접판매 및 구매 통계 공표(분기) • 2014년 1분기 자료부터 제공 |
| 2018년 3월 | • 모집단 정비 및 표본개편 등 실시 • 2017년 전후 시계열단절 발생 |
| 2023년 3월 | • 모집단 정비 및 표본개편 등 실시 |

3. 조사대상(금융업 제외)

- 온라인쇼핑동향조사(월): 약 1,100개 온라인쇼핑 운영업체
 - 인터넷상에서 거래를 주로 하고 주문 및 결제 기능이 있는 온라인쇼핑 운영업체

4. 분류체계

가. 취급상품 범위에 따른 분류

- 종합몰: 각종 상품군의 카테고리를 다양하게 구성하여 여러 종류의 상품을 구매할 수 있는 온라인쇼핑몰
- 전문몰: 하나 혹은 주된 특정 카테고리의 상품군만을 구성하여 운영하는 온라인쇼핑몰

나. 운영형태에 따른 분류

- 온라인몰: 쇼핑몰을 운영하는 사업체에서 컴퓨터 및 네트워크 기반을 통해서만 상품 및 서비스를 최종소비자에게 판매하는 온라인 쇼핑몰
- 온·오프라인병행몰: 쇼핑몰을 운영하는 사업체에서 온라인을 통한 상거래뿐만 아니라 기존의 상거래방식(오프라인매장, 온라인이외의 영업형태)을 병행하여 최종소비자에게 판매하는 쇼핑몰

다. 상품군별 분류

| 상품분류 | 조 사 범 위 |
|-------------|---|
| 컴퓨터 및 주변기기 | PC, 노트북, 프린터, 스피커, CD형태 등 유형의 소프트웨어 |
| 가전·전자 | TV, 냉장고, 세탁기, 디지털카메라 등 |
| 통신기기 | 휴대폰, 휴대폰 주변기기, 유무선 전화기, 무전기 등 |
| 서적 | 각종 도서 (전자책은 콘텐츠에 해당하여 조사에서 제외) |
| 사무·문구 | 사무용품, 문구류, 다이어리/앨범, 종이류/복사지, 필기구 등 |
| 의복 | 의복류 (남성복, 여성복, 스포츠웨어, 아동·유아복 등) |
| 신발 | 신발 (구두, 운동화, 샌들, 실내화, 아동화 등) |
| 가방 | 가방 (핸드백, 가방, 여행용 등) |
| 패션용품 및 액세서리 | 모자, 장갑, 스카프, 시계, 금반지, 각종 액세서리 등 |
| 스포츠·레저용품 | 운동용품, 레저용품, 등산화, 등산배낭 등 |
| 화장품 | 화장품, 향수, 화장관련 소품 등 |
| 아동·유아용품 | 기저귀, 유모차, 그네, 아기침대, 보행기, 카시트, 인형, 완구 등 |
| 음·식료품 | 공산품류(커피, 음료, 생수, 설탕, 식용유, 분유 등), 김치, 장류 및 장아찌류 등 |
| 농축수산물 | 곡물, 육류, 어류, 채소, 과일, 신선식품류 등 |
| 생활용품 | 주방용품, 침구, 비누, 샴푸, 세제, 화장지, 꽃, 화분 등 |
| 자동차 및 자동차용품 | 자동차, 오토바이, 튜닝/선팅용품, 내비게이션, 블랙박스, 엔진오일, 워셔액 등 자동차 관련용품 |
| 가구 | 가구 (장롱, 화장대, 신발장, 책상, 의자 등) |
| 애완용품 | 애완용품 (사료, 장난감, 장신구 등) |
| 여행 및 교통서비스 | 항공권, 교통티켓(버스, 기차), 렌터카, 숙박시설 등 |
| 문화 및 레저서비스 | 영화, 공연 등의 예약서비스 |
| 이쿠폰서비스 | 해당금액에 상응하는 서비스나 상품을 제공받을 수 있는 상품권 |
| 음식서비스 | 온라인 주문 후 조리되어 배달되는 음식 (피자, 치킨 등 배달서비스) |
| 기타서비스 | 인화 등 주문제작, 이사, 청소 등 용역서비스, 각종 렌탈서비스 |
| 기타 | 문화상품권, 의료기구(안마의자제외), 골동품, 종교용품, 성인용품, 음반·비디오·악기 등 |

※ 조사제외: 콘텐츠(음원, 이모티콘, 전자책 등)에 해당하는 무형의 상품은 제외

5. 조사시기

- 가. 조사기준일: 조사대상월 말일
- 나. 조사대상기간: 조사대상월 1일 ~ 말일
- 다. 조사실시기간: 조사대상월 익월 1일 ~ 20일

6. 조사방법 및 체계

- 가. 조사방법: 인터넷조사(CASI), 모바일조사(SASI), 컴퓨터를 이용한 전화조사(CATI) 등 다양한 스마트조사 방식과 조사담당자가 사업체를 방문하여 응답자와 면접을 통한 조사방식을 병행
- 나. 조사체계: 조사대상처 → 스마트조사센터, 지방통계청·사무소(현장조사, 조사자료 입력) → 통계청 서비스업동향과(자료집계, 분석 및 공표)

7. 조사항목

- 조사항목: 상품군별 온라인쇼핑 거래액, 상품군별 모바일쇼핑 거래액, 해외 상품 거래내역 등

8. 표본설계 방법

- 가. 모집단: 인터넷상에서 거래를 하는 온라인쇼핑 운영업체
 - ※ 모집단의 특성과 표본조사의 효율성을 고려하여, 연간거래액이 80백만원 이상인 온라인쇼핑 운영업체를 조사모집단으로 선정
- 나. 표본의 구성
 - 1) 종합몰: 절사법(연간거래액 일정규모 이상)
 - 2) 전문몰: 응용절사법
 - 전수층: 대표상품군별 연간거래액 일정규모 이상
 - 표본층: 대표상품군별 거래액 기준으로 내림차순 정렬하여 표본 크기만큼 층화계통추출

□ 온라인 해외 직접 판매 및 구매 통계

1. 통계작성 범주

- 국경간(Cross-Border) 전자적으로(electronically) 주문되어 물리적으로(physically) 배송된 재화(상품)의 거래액

* 여행 및 교통서비스 등 각종 서비스는 제외

2. 통계작성 기준

- UN 통계위원회 권고안에 따른 무역통계 기준에 따라 작성
- 온라인 해외직접판매 및 해외직접구매는 상품의 소유권 변경 시점에 계상하는 것이 원칙
 - * (온라인 해외 직접판매) 수출 국가 관세선에서의 가격인 본선인도조건(FOB)으로 계상
 - * (온라인 해외 직접구매) 일반신고와 간이신고는 운임, 보험료 포함조건(CIF), 목록통관은 FOB 조건으로 계상

- **CIF(Cost, Insurance and Freight: 운임, 보험료포함 인도조건) 가격:** 수출입 상품의 운임, 보험료를 포함한 가격, 즉 도착항까지의 인도가격을 말함
 - CIF는 매도자가 상품의 선적에서 목적지까지의 원가격, 운임료, 보험료 일체를 부담할 것을 조건으로 한 무역거래임
- **FOB(Free On Board: 본선 인도조건) 가격:** '본선인도가격' 또는 '수출항 본선인도가격'이라고도 하며, 무역상품을 수출항까지 매수자에게 인도할 때에 가격을 말함
- **경상금액:** 대상 사업체에서 상품을 판매한 금액을 말함

3. 통계작성 기초자료 수집현황

- (온라인 해외 직접 판매) 국내의 사업체가 인터넷상에서 해외로 상품을 판매하는 사업체를 조사
 - * 국내외에 쇼핑몰이 없는 사업체가 해외 쇼핑몰에 입점하여 상품을 판매한 실적 (관세청 전자상거래 수출신고 자료)을 포함하여 집계
- (온라인 해외 직접 구매) 행정자료인 관세청 전자상거래 수입통관 자료(간이 및 일반 신고, 목록통관)를 활용하여 지역별, 상품군별로 작성
 - * 간이 및 일반 신고, 목록통관 자료는 관세청 주간단위 환율 적용

4. 지역별 분류

| 해외 지역 | | 세부 국가 |
|-------|------------|---|
| 아시아 | 중국 (4) | 중국, 대만, 마카오, 홍콩 |
| | 일본 | 일본 |
| | 아세안 (10) | 브루나이, 캄보디아, 인도네시아, 라오스, 말레이시아, 미얀마, 필리핀, 싱가포르, 태국, 베트남 |
| | 중동 (15) | 이란, 이라크, 시리아, 튀르키예(구 터키), 요르단, 사우디, 바레인, 쿠웨이트, 오만, 예멘, 아랍에미리트, 아프가니스탄, 카타르, 이스라엘, 레바논 |
| | 기타 아시아 | 아르메니아, 아제르바이잔, 방글라데시, 부탄, 인도, 키르기스, 북한, 카자흐, 스리랑카, 몽골, 몰디브, 네팔, 파키스탄, 타지크, 티모르, 투르크멘, 우즈베크 등 |
| 북미 | 미국 | 미국 |
| | 캐나다 | 캐나다 |
| 유럽 | 유럽 연합 (27) | 독일, 프랑스, 아일랜드, 벨기에, 네덜란드, 룩셈부르크, 덴마크, 스웨덴, 핀란드, 오스트리아, 이탈리아, 포르투갈, 그리스, 체코, 헝가리, 슬로바키아, 리투아니아, 라투비아, 에스토니아, 슬로베니아, 키프로스, 몰타, 불가리아, 크로아티아, 스페인, 폴란드, 루마니아 |
| | 영국 | 영국 |
| | 기타 유럽 | 안도라, 알바니아, 알랜드 군도, 보스니아-헤르체고비나, 베라루스, 스위스, 에리트리아, 파로에 군도, 프랑스 메트로폴리탄, 그루지아, 건지, 지브랄타, 남조지아 & 남샌드위치 군도, 맨섬, 아이슬란드, 저어지, 리히텐슈타인, 모나코, 몰도바, 몬테네그로, 마세도니아, 노르웨이, 세르비아, 러시아 연방, 스발바드 군도, 산마리노, 우크라이나, 교황청, 유고 등 |
| 대양주 | | 호주, 쿡 아일랜드, 피지, 괌, 뉴 칼레도니아, 나우루, 니우에, 뉴질랜드, 불령 폴리네시아, 파푸아 뉴기니, 솔로몬 군도, 토켈라우, 통가, 사모아, 아메리칸 사모아, 코스 군도, 캔톤아일랜드, 크리스마스 아일랜드, 마이크로네시아, 허드 앤 맥도날드 군도, 존스톤 아일랜드, 키리바티, 마셜군도, 북마리아나 군도, 노퍽 아일랜드, 피트카이트, 팔라우, 투발루, 마이너 아우틀링 합중국 군도, 바누아투, 왈라스 & 푸투나 군도, 웨이크 아일랜드 등 |
| 중남미 | | 안티가 바부다, 네덜란드 열도, 안타티카, 아르헨티나, 아루바, 바베이도스, 세인트 바르텔르미, 버뮤다, 볼리비아, 영령 안락, 브라질, 바하마, 벨리제, 칠레, 콜롬비아, 코스타리카, 쿠바, 큐라소, 도미니카, 도미니카 공화국, 에쿠아도르, 포클랜드 군도, 그레나다, 불령 가이아나, 그린랜드, 과델로프, 과테말라, 가이아나, 온두라스, 아이티, 자마이카, 세인트 키츠 네비스, 영령 케이맨 군도, 세인트 루시아, 세인트 마틴, 미드웨이 군도, 마티니크, 몬트세라트, 멕시코, 니카라과, 파나마, 페루, 세인트 피레 미켈론, 푸에르토리코, 파라과이, 파나마운하지역, 수리남, 엘살바도르, 튀르크 & 카이코스 군도, 트리니다드 토바고, 우루과이, 세인트 빈센트 그레나딘, 베네주엘라, 영령 버진군도, 미령 버진군도 등 |
| 아프리카 | | 알제리, 이집트, 리비아, 모로코, 모리타니, 수단, 튀니지, 앙골라, 앙골라, 부르키나 파소, 부룬디, 베닝, 보빗군도, 보츠와나, 콩고민주공화국, 중앙아프리카공화국, 콩고, 코트디와르, 카메룬, 카보 베르데, 지부티, 서사하라, 이디오피아, 가봉, 가나, 감비아, 기니, 적도 기니, 기네비소, 영령 인도양, 케냐, 코모로스, 라이베리아, 레소토, 마다카스카르, 말리, 모리셔스, 말라위, 모잠비크, 나미비아, 니제르, 나이지리아, 팔레스타인 해방기구, 불령 리유니온 코모도 제도, 루안다, 세이셸, 세인트 헬레나, 시에라 리온, 세네갈, 소말리아, 남수단, 상토메 프린스페, 스와질랜드, 차드, 불령 남부지역, 토고, 탄자니아, 우간다, 메요트, 남아프리카공화국, 잠비아, 자이르, 짐바브웨 등 |

5. 상품군별 분류

| 온라인쇼핑동향 | | 해외 직접 판매·구매 | |
|---------------|---|-------------------------------|------------------------|
| 상품군 | | 상품군 | |
| ① 컴퓨터 및 주변기기 | | ① 컴퓨터 및 주변기기 | |
| ② 가전·전자 | | ② 가전·전자 | |
| ③ 통신기기 | | ③ 통신기기 | |
| - | | ④ 소프트웨어 | ☞ 동향은 '컴퓨터 및 주변기기'에 포함 |
| ④ 서적 | | ⑤ 서적 | |
| ⑤ 사무·문구 | | ⑥ 사무·문구 | |
| - | | ⑦ 음반·비디오·악기 | ☞ 동향은 '기타'에 포함 |
| ⑥ 의복 | → | ⑧ 의류 및 패션 관련 상품 | |
| ⑦ 신발 | | | |
| ⑧ 가방 | | | |
| ⑨ 패션용품 및 액세서리 | | | |
| ⑩ 스포츠·레저용품 | | ⑨ 스포츠·레저용품 | |
| ⑪ 화장품 | | ⑩ 화장품 | |
| ⑫ 아동·유아용품 | | ⑪ 아동·유아용품 | |
| ⑬ 음·식료품 | | ⑫ 음·식료품 | |
| ⑭ 농축수산물 | | ⑬ 농축수산물 | |
| ⑮ 생활용품 | → | ⑭ 생활·자동차용품 | |
| ⑯ 자동차 및 자동차용품 | | | |
| ⑰ 가구 | | | |
| ⑱ 애완용품 | | | |
| ⑲ 여행 및 교통서비스 | | ※ 조사 대상 제외 (사유: 거래액 파악 곤란) | |
| ⑳ 문화 및 레저서비스 | | | |
| ㉑ 이쿠폰서비스 | | | |
| ㉒ 음식서비스 | | | |
| ㉓ 기타서비스 () | | ⑮ 기타 () | |
| ㉔ 기타 () | → | | |

※ 「가전·전자·통신기기」 → 「가전·전자」 / 「통신기기」로 세분

○ 통계작성 기간 및 공표

- 통계작성기간: 2014년 1분기부터 작성
- 통계공표시기: 2016년 5월부터 분기별로 작성·공표
- 매월 공표하는 온라인쇼핑동향(보도자료)에 분기별로 포함하여 공표