

대한민국 반려동물 산업 B2B / B2C 비즈니스 플랫폼

PET SHOW 2025

2025

연간일정

펫쇼코리아(상)

3.7(금)-9(일)

KINTEX

대전펫&캣쇼

5.9(금)-11(일)

대전컨벤션센터

수원펫&캣쇼

6.6(금)-8(일)

수원컨벤션센터

펫쇼코리아(하)

7.18(금)-20(일)

KINTEX

부산펫쇼

10.31(금)-11.2(일)

BEXCO

크리스마스 서울펫쇼

12.12(금)-14(일)

SETEC

2025

해외일정(한국관)

타이베이 국제

반려동물 용품 및

서비스 박람회

5.30(금)-6.2(월)

대만 TWTC



박람회 전문기업 —
(주)미래전람

미래전람의 경쟁력

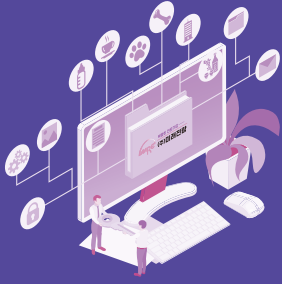

박람회 전문기업

- 출산·육아부터 유아교육까지 "미베 베이비엑스포" 개최
- 커피를 맛있게 "카페&베이커리페어" 개최
- 숙박산업의 모든것 "호텔쇼" 개최
- 국내 최초의 사케 전문 박람회 "서울 사케 페스티벌" 개최
- 전시업계 최고의 전문가 보유



다수의 잠재고객 DB 보유

- 약 120만명의 잠재고객 DB보유
- 각 박람회의 데이터를 활용하여 매년 신규 잠재고객 박람회로 유입

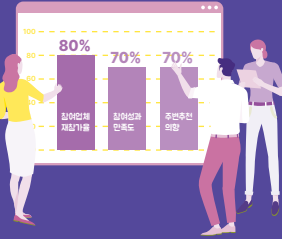

미래전람에 참여해 본 업체들의 80%가량이 재참가를 하고있습니다.

매년 개최되는 미래전람 펫쇼와 함께 참여하는 업체들의 80% 가량이 재참가를 하고 있습니다. 또한 참가 업체들을 대상으로 하는 만족도 조사에 따르면 70%에 해당하는 응답자 분들이 긍정적인 평가를 주셨습니다.

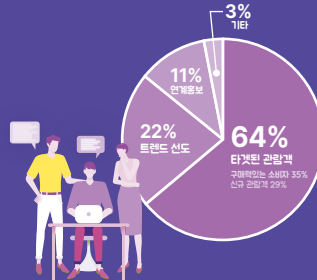

참가업체가 말하는 미래전람이 다른 박람회와 다른 점

미래전람 펫쇼에 참가한 업체들은 구매력이 있는 소비자와 신규 관람객 등의 요소가 다른 반려동물 박람회와는 차별되는 특징으로 가장 많은 의견을 주셨습니다.

출품 목록



식품

사료, 간식, 영양제, 의약품 등



용품

미용, 목욕, 아와, 놀이, 교육, 훈련, 위생, 배변, 건강관리 외 관련용품



서비스

병원, 교육 및 학습서비스, 헬스케어, 간호, 장례, 보험, 출판, IT서비스 등



가구/장비

하우스, 케이지, 미용대, 호텔장, 진열대, 캣타워, 펫드라이룸 등



패션

의류, 액세서리, 소품, 홈 인테리어 등



기타

협회 및 단체 매거진 등

홍보 마케팅 플랜



TV 매체 광고

TV·라디오 광고
보도자료 배포



온라인 광고

인스타그램, 네이버, 구글,
카카오 배너 광고



옥외 광고

육교 및 대교 광고,
가로등 배너



홍보 채널

공식 홈페이지 운영
공식 SNS 채널을 활용한
바이럴 마케팅
서포터즈 활동
브랜드홍보 뉴스레터 발송



초청장 배포 (우편/모바일/카카오톡)

사전등록자, 동물병원, 용품샵,
반려동물 동반카페 등
관람대상자 초청장 발송

PET SHOW

대한민국 반려동물 산업 B2B / B2C 비즈니스 플랫폼

참가신청 안내

| 할인 프로그램

프로그램	할인금액(부스당)	조건	비고
조기신청	-200,000원	펫쇼코리아(상) 24.12.31(화)까지 대전펫&캣쇼 25.02.07(금)까지 수원펫&캣쇼 25.03.07(금)까지 펫쇼코리아(하) 25.04.30(수)까지 부산펫쇼 25.06.30(월)까지 크리스마스 서울펫쇼 25.08.29(금)까지	중복할인 가능
재참가	-200,000원	23-24 펫쇼 참가기업	
패키지참가	-200,000원	6회 전체일정 참가 신청 기업	

※3월 펫쇼코리아 계약금 50% + ₩2,000,000 (₩400,000x5회) 납부 시 패키지 할인 적용

| 참가신청 방법

| 온라인 참가신청



참가신청서와
사업자등록증을
온라인으로 접수



사무국으로부터
인보이스 수령



계약금 납부
(참가비 50%)



참가비 잔금 및
부대시설비 납부



SCAN ME

입금계좌 | 042601-04-178623
국민은행 (주)미래전람

| 부스형태 및 참가비 (VAT 별도)

부스형태		기본부스(목공)	독립부스
비용	일산(목공)	2,200,000원	1,900,000원
	서울·부산(목공)	2,000,000원	1,700,000원
	대전·수원 (블랙옥타)	1,900,000원 (목공변경시 추가 20만원)	1,600,000원
면적		3m x 3m (목공 벽 3m x 2m)	3m x 3m
제공사항		<주최사가 일괄 제공> 기본조명, 파이텍스, 부스간판, 콘센트 1개, 전력량 1kw, 의자 인포테이블 1조(업체당 1개)	<전시면적만 제공> 전기, 인터넷 등 추가 부대시설을 주최사로 별도 신청
		 기본부스 (목공)	 독립부스

※부스위치는 신청순, 계약금 납입순서, 참가규모, 품목 등을 고려하여 주최사가 임의배정

서울펫쇼 IN 일산

| 행사개요

명칭 | 2024 서울펫쇼 IN 일산(SEOUL PET SHOW 2024 in Ilsan)

기간 | 3월 15일(금)-17일(일), 3일간

장소 | KINTEX

주최 |  박람회 전문기업
(주)미래전람

규모 | 203개 업체, 315 부스

| 관람객 데이터

일별 관람객 현황

날짜	관람객	비율
3/15(금)	6,002	21.42
3/16(토)	11,565	41.26
3/17(일)	10,460	37.32
Total	28,027	100

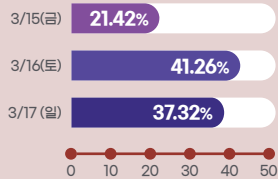

참관객 구분

구분	응답수	비율
바이어	3,524	12.57
일반인	23,915	85.33
학생	485	1.73
기타	103	0.37
Total	28,027	100

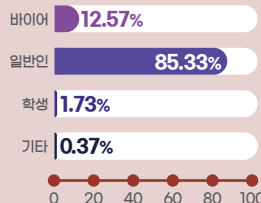

수원펫쇼

| 행사개요

명칭 | 2024 수원펫쇼 (SUWON PET SHOW 2024)

기간 | 6월 21일(금)-23일(일), 3일간

장소 | 수원컨벤션센터

주최 |  박람회 전문기업
(주)미래전람

규모 | 200개 업체, 300부스

| 관람객 데이터

일별 관람객 현황

날짜	관람객	비율
6/21(금)	4,934	25.18
6/22(토)	6,616	33.76
6/23(일)	8,048	41.07
Total	19,598	100

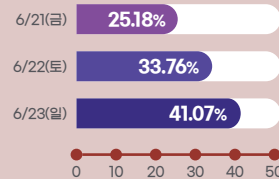

참관객 구분

구분	응답수	비율
바이어	1,502	7.66
일반인	17,795	90.80
학생	247	1.26
기타	54	0.28
Total	19,598	100

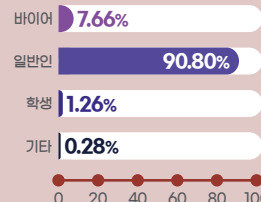

서울펫쇼

| 행사개요

명칭 | 2024 서울펫쇼 (SEOUL PET SHOW 2024)

기간 | 9월 27일(금)-29일(일), 3일간

장소 | SETEC

주최 |  박람회 전문기업
(주)미래전람

규모 | 200개 업체, 280부스

| 관람객 데이터

일별 관람객 현황

날짜	관람객	비율
9/27(금)	3,428	23.11
9/28(토)	5,557	37.46
9/29(일)	5,851	39.44
Total	14,836	100

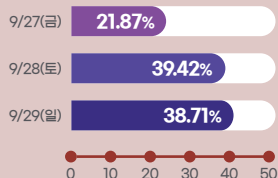

참관객 구분

구분	응답수	비율
바이어	1,020	6.88
일반인	12,732	85.82
학생	997	6.72
기타	87	0.59
Total	14,836	100

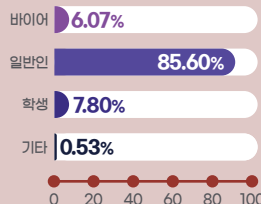

부산펫쇼

| 행사개요

명칭 | 2024 부산펫쇼 (BUSAN PET SHOW 2024)

기간 | 10월 18일(금)-20일(일), 3일간

장소 | bexco

주최 | 부산광역시 대표방송 KNN

주관 |  박람회 전문기업
(주)미래전람

후원 | (사)부산시 수의사회

규모 | 200개 업체, 326부스

| 관람객 데이터

일별 관람객 현황

날짜	관람객	비율
10/18(금)	5,057	22.12
10/19(토)	8,252	36.10
10/20(일)	9,549	41.78
Total	22,858	100

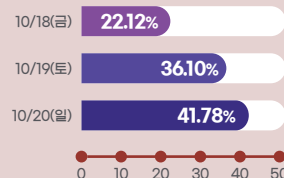

참관객 구분

구분	응답수	비율
바이어	417	1.82
일반인	21,409	93.66
학생	774	3.39
기타	258	1.13
Total	22,858	100

